

Ernst Sadounig jun.
Allgem.beeid.u.
ger.zertifizierter SV
Kreuzberglweg 4
9141 Eberndorf

am, 28.03.2024

An das Landesgericht - Klgt.

GZ.: 71 S 34/23 b

Betreff:

Kfz - Schätzung
Bau Sallinger GmbH
Klagenfurter Straße 12
9556 Liebenfels

Schätzunggutachten

Auftraggeber:

RA.Mag. Ulrich Nemeč
Masseverwalter
St.Veiter Ring 23
9020 Klagenfurt am Wörthersee

Besichtigungsort:

Klagenfurter Straße 12 - 9556 Liebenfels

In Gegenwart von:

Herrn Alessandro Vavpic

1., Zweck des Gutachtens:

Der Zweck des Gutachtens ist die Inventarisierung und Schätzung der beweglichen Fahrnisse. Die Gültigkeit des Gutachtens beträgt einen Monat.

2., Bewertungsstichtag:

Der Bewertungsstichtag ist der Tag der Ausstellung des Gutachtens.

3., Befundaufnahme:

Die Befundaufnahme wurde am 06.12.2023 durch den Sachverständigen, an den vorher angeführten Standorten durchgeführt. Ebenso anwesende Personen werden am Gutachtensdeckblatt angeführt.

Es wurden von allen vorhandenen Fahrnissen Beweisfotos angefertigt. Informationen über Zustand, Verwendung, Vollständigkeit, Funktion fließen nach Besten Wissen und Gewissen in das Gutachten ein.

4., Anmerkung:

Der unterfertigte Sachverständige gibt an, zu keiner der beteiligten Personen oder dem Auftraggeber in einem Naheverhältnis zu stehen und das Gutachten nach den Standesregeln der allgemein beeideten und gerichtlich zertifizierten Sachverständigen Österreichs auszuführen.

5., Haftung des Sachverständigen:

Das Gutachten basiert auf Grundlage des dem Sachverständigen zum Zeitpunkt der Befundaufnahme vorgelegten Unterlagen und dabei getätigten Angaben. Für etwaige versteckte Mängel oder unrichtige Angaben wird keine Haftung übernommen.

Es wurde keine Funktionsprüfung der Fahrnisse durchgeführt, deshalb kann keine Gewähr auf den Technischen Zustand gegeben werden.

Sollte sich herausstellen, dass versteckte Mängel vorliegen muss dafür eine Nachtragschätzung durchgeführt werden, allenfalls durch einen für diesen speziellen Sachbereich zuständigen Sachverständigen.

Ausdrücklich klargestellt wird, dass rechtliche Prüfungen oder Bewertungen (zB von Eigentumsrechten) nicht vorgenommen werden - die Aufnahme von Fahrnissen in das Gutachten lässt Ansprüche Dritter unberührt.

Jewede Haftung des Sachverständigen ist jedenfalls auf die für den konkreten Schadensfall zur Verfügung stehende Versicherungssumme beschränkt.

Schadenersatzansprüche in Fällen leichter Fahrlässigkeit, sowie für Fälle schlichter grober Fahrlässigkeit sind ausgeschlossen.

Ersatzansprüche verjähren in 6 Monaten ab Kenntnis von Schaden und Schädiger.

6., Gebrauch des Gutachtens:

Das Gutachten ist nur für den Gebrauch des Auftraggebers bestimmt. Diese oder Teile davon dürfen ohne Einwilligung des Sachverständigen in keinster Weise weitergeleitet werden.

7., Definition Verkehrs- und Liquidationswert:

Der Verkehrswert ist jener Wert, der bei einer Veräußerung im gewöhnlichen Geschäftsverkehr erzielt werden kann und ist dem ordentlichen und gemeinen Wert gleichzustellen. Es werden alle Umstände die den Preis beeinflussen berücksichtigt, persönliche oder ungewöhnliche Umstände fließen nicht ein.

Aufgrund starker oder geringer Nachfrage, kann es zu entsprechenden Preiskorrekturen kommen.

Unter dem Liquidationswert ist jener Wert zu verstehen, der bei der Zerschlagung eines Unternehmens erzielt werden kann.

Es ist festzuhalten das unter Druck verkauft wird und die dabei erzielende Erlöse einen deutlichen Wertverlust gegenüber den Verkehrswerten darstellen. Wertsteigernde Faktoren werden nicht berücksichtigt.

Inventur und Schätzung

PZ	Stück	Gegenstand	Schätzwert
<u>FREILAGER - OST</u>			
1	4	<u>Schuttmulde Groß</u>	960,00 €
2	4	<u>Schuttmulde klein</u>	480,00 €
3	1	<u>Kranbetonkübel mit Schlauchauslass 750L</u>	240,00 €
4	2	<u>Kranbetonkübel mit Schlauchauslass 750L</u> m. Personenkorb	840,00 €
5	1	<u>Kranbetonkübel mit Schlauchauslass 500L</u>	240,00 €
6	3	<u>Kranbetonkübel mit Schrägauslass 750L</u>	900,00 €
7	2	<u>Kranbetonkübel mit Schrägauslass</u>	480,00 €
8	1	<u>Kran-Transportbox (alt)</u> beschädigt	240,00 €
9	1	<u>Bauaufzug</u> Marke: ERA Type: BK 500 Z Serien-Nr.: 190240 Baujahr: ca. 1993	360,00 €
			<hr/>
			Übertrag: 4.740,00 €

Übertrag: 4.740,00 €

PZ	Stück	Gegenstand	Schätzwert
10	1	<u>Turmdreh-Kran</u> Marke: Potain Type: GMR 326 D Serien-Nr.: 69157 Baujahr: 1991	AUFGEBAUT 1.200,00 €
11	1	<u>Obendreh-Kran</u> Marke: Potain Type: City MD 90 Serien-Nr.: 75995 Baujahr: 1995	ZERLEGT 19.200,00 €
12	1	<u>Doppelcontainer "Stugeba" 2 tlg. M. Fenster u. Türen</u> (ca. 600 x 500 x 245 cm)	2.400,00 €
13	8	<u>Manschafts-Container (gelb u. orange)</u> (ca. 600 x 240 x 245 cm)	9.600,00 €
14	1	<u>WC-Container</u> (ca. 300 x 240 x 245 cm)	1.800,00 €
15	9	<u>versch. Werkzeugcontainer m. Türen</u> (3 davon teilw. m. Werkzeug)	2.400,00 €
16	3	<u>Manschaftscontainer (1 Achser) sehr alt</u>	360,00 €
			<hr/>
			Übertrag: 41.700,00 €

Übertrag: 41.700,00 €

PZ	Stück	Gegenstand	Schätzwert
17	div.	<u>Restposten</u> Baustahlgitter, Eisenstangen., Bewährungstahl, Polokalrohre u.s.w.	600,00 €

KRÄNE

18	1	<u>Kran</u> Marke: Potain Type: IGO 32 Serien-Nr.: 412162 Baujahr: 2008	24.000,00 €
----	---	-------------------------------------------------------------------------------------	-------------

19	1	<u>Kran</u> Marke: Potain Type: 346 A Serien-Nr.: 74594 Baujahr: 1994	9.600,00 €
----	---	-----------------------------------------------------------------------------------	------------

20	1	<u>Kran</u> Marke: Cardillon Type: Chrono 36 Serien-Nr.: 294-115 Baujahr: 1992	1.200,00 €
----	---	--------------------------------------------------------------------------------------------	------------

Übertrag: 77.100,00 €

Übertrag: 77.100,00 €

PZ Stück Gegenstand Schätzwert

HALLE - NEU

21

Wand Schalung 330 (Framax)

44	Framax Wand-Schalung	135/330
7	Framax Wand-Schalung	90/330
10	Framax Wand-Schalung	60/330
23	Framax Wand-Schalung	55/330
14	Framax Wand-Schalung	45/330
10	Framax Wand-Schalung	30/330
6	Inneneck Wand-Schalung	30/30/330
4	Beweglich Inneneck Wand	25/25/330
2	Beweglich Inneneck Wand	29/29/330
6	Außeneck	330

Wand Schalung 270 (Framax)

102	Framax Wand-Schalung	135/270
14	Framax Wand-Schalung	90/270
38	Framax Wand-Schalung	75/270
35	Framax Wand-Schalung	60/270
65	Framax Wand-Schalung	55/270
45	Framax Wand-Schalung	50/270
29	Framax Wand-Schalung	45/270
16	Framax Wand-Schalung	30/270
13	Framax Wand-Schalung	25/270
11	Inneneck Wand-Schalung	30/30/270
31	Außeneck	270
7	Inneneck Wand-Schalung	25/25/270
1	Beweglich Inneneck Wand	270

Übertrag: 77.100,00 €

Übertrag: 77.100,00 €

PZ Stück Gegenstand Schätzwert

Wand Schalung 135 (Framax)

10	Framax Wand-Schalung	135/135
9	Framax Wand-Schalung	90/135
8	Framax Wand-Schalung	75/135
8	Framax Wand-Schalung	60/135
10	Framax Wand-Schalung	55/135
4	Framax Wand-Schalung	50/135
5	Framax Wand-Schalung	45/135
8	Framax Wand-Schalung	30/135
2	Framax Wand-Schalung	25/135

5	Inneneck Wand-Schalung	30/30/135
3	Inneneck Wand-Schalung	25/25/135
11	Außeneck	135

Wand Schalung 90 (Framax)

4	Framax Wand-Schalung	25/90
1	Inneneck Wand-Schalung	25/25/90
5	Außeneck	90

Wandschalung Zubehör

10	Umsetzbügel
1486	Schnellspanner
376	Ankerstäbe (verschiedenste längen von 1m bis 2m)
780	Ankermuttern für Ankerstäbe
263	Ausgleichsspanner
62	Ankerhaltewinkel
241	Mehrzweckschienen (Verschiedenste längen von 1m bis 2m)
239	Spannklemmen
98	Aufhängeschuh
	Stabelgestelle für Wandschalung

Übertrag: 77.100,00 €

Übertrag: 77.100,00 €

PZ	Stück	Gegenstand	Schätzwert
		<u>Doka Träger/H-Träger</u>	
	45	Doka Träger H490	
	78	Doka Träger H390	
	525	Doka Träger H290	
	529	Doka Träger H265	
	348	Doka Träger H245	
	74	Doka Träger H180	
		<u>Fundermentschalung + Zubehör</u>	
	68	Fundermentspitzen	
	98	Fundermentklemmen	240.000,00 €
22		<u>Ringer Sicherheitsbühnen 3S</u>	
	102	Bühne 3m	
	22	Eckbühnen Außen	
	6	Eckbühnen Innen	
	62	Konsohlen lang	
	142	Konsohlen kurz	
	10	Einhängekonsohlen (Decke)	24.000,00 €
23		<u>Doka Faltbühne</u>	
	34	Bühne 3m	
	72	Konsohlen	16.320,00 €
24	22	<u>Hydraulische-Hubarbeitsbühnen</u>	
		Marke Maueramat	
		Type: nicht ersichtlich	
		Anschj.: unbekannt	26.400,00 €
		Übertrag:	383.820,00 €

Übertrag: 383.820,00 €

PZ	Stück	Gegenstand	Schätzwert
----	-------	------------	------------

FREILAGER - MITTE

25	ca. 450	<u>Doka-Träger</u> Restposten u. div. Verschnitte (H490 bis H180)	840,00 €
----	---------	----------------------------------------------------------------------	----------

FREILAGER - SÜD

26	div.	<u>Restposten</u> z.B.: Betonringe, Betondeckel, Rigole, Kanalritter, u.s.w.	120,00 €
----	------	------------------------------------------------------------------------------------	----------

27	div.	<u>Restposten</u> z.B.: Pflastersteine Steine, u.s.w.	180,00 €
----	------	-------------------------------------------------------------	----------

28	div.	<u>Restposten</u> z.B.: Betonsteher, Waschbetonplatten, u.s.w.	120,00 €
----	------	----------------------------------------------------------------------	----------

29	50 41 60 div. 8	<u>Bauzäune und Zubehör</u> Bauzäune 350 x 200 Defekte Bauzäune 350 x 200 Bauzaunfüsse Defekte Bauzaunfüsse Bauzaunstapelgestell	840,00 €
----	-----------------------------	-------------------------------------------------------------------------------------------------------------------------------------------------	----------

Übertrag: 385.920,00 €

Übertrag: 385.920,00 €

PZ	Stück	Gegenstand	Schätzwert
<u>LKW - HALLE</u>			
30	1	<u>Kompressor "Jembacher JW-370"</u> Baujahr: ca. 1990	960,00 €
31	1	<u>Kompressor "Ecoair"</u> Baujahr: 1991	720,00 €
32	1	<u>Kompressor "Atlas XAS 65"</u> Baujahr: 1995	600,00 €
33	1	<u>Kompressor "Sullair"</u> Baujahr: ca. 1980	600,00 €
34	5	<u>versch. Kompressorschläuche</u> Baujahr:	150,00 €
35	3	<u>versch. Kompressorhammer</u> Baujahr:	360,00 €
36	6	<u>Kranpalettengabeln</u> inkl. versch. Hub-Ketten	360,00 €
37	div.	<u>Restposten</u> z.B: Veloxplatten versch. Größen u. Stärken u. Abdeckplanen	600,00 €

Übertrag: 390.270,00 €

Übertrag: 390.270,00 €

PZ	Stück	Gegenstand	Schätzwert
38	div.	<u>Restposten</u> Dämmmaterialien SEHR ALT	wertlos - €
39	38	<u>Gerüstschragen i.d. Höhe verstellbar</u>	180,00 €
40	div	<u>Restposten</u> z.B.: Nobbenfolie, Dreikantleisten Betonabstandshalter, u.s.w.	540,00 €
41	2	<u>Schutrutschen á 4 tlg.</u>	180,00 €
42	1	<u>Förderanlage "MD 100"</u> Anschj.: 2007	1.200,00 €
43	1	<u>Kranaufzug m. Stativ "Geda Maxi 120 S"</u> Baujahr: 2017	1.500,00 €
<u>GERÄTE - HALLE</u>			
44	8	<u>Baustellenscheinwerfer 2000W (ohne Travo)</u>	240,00 €
45	6	<u>versch. Baukreissägen "Avola"</u> Baujahr: 1990 - 2015	720,00 €
Übertrag:			394.830,00 €

Übertrag: 394.830,00 €

PZ	Stück	Gegenstand	Schätzwert
46	3	<u>Isospan-Tischsägen blau-gelb</u> Baujahr: ca. 1980	180,00 €
47	1	<u>Holz-Kreissäge grün</u> Baujahr: unbekannt	30,00 €
48	1	<u>Verdichtungsstampfer "Wacker BS60-2 i"</u> Baujahr: ca. 2005	360,00 €
49	1	<u>Verdichtungsstampfer "Wacker "</u> Baujahr: 1989	180,00 €
50	1	<u>Rüttelplatte "Wacker B 20-1" (100kg)</u> Baujahr: 2012	120,00 €
51	1	<u>Rüttelplatte "Wacker D 81 S" (500kg)</u> Baujahr: ca. 2010	180,00 €
52	3	<u>Ziegelsägen "GÖLZ"</u> Anschj.: ca. 2000 - 2005	2.880,00 €
53	4	<u>versch. Mischmaschinen (groß u. klein)</u>	180,00 €
54	1	<u>Zwangsmischer "Diem DZ 120 V"</u> Anschj.: 2012	1.200,00 €

Übertrag: 400.140,00 €

Übertrag: 400.140,00 €

PZ	Stück	Gegenstand	Schätzwert
55	versch.	<u>Aufbewahrungsboxen (Metall u. Holz)</u>	30,00 €
56	1	<u>System-Schwerlastregal m. 2 Ablagen 4 tlg.</u>	240,00 €
57	3	Pal. <u>Dachpappe</u>	180,00 €
58	div.	<u>Restposten</u> Zement u. Kleber	teilw. kaputt 120,00 €
59	versch.	<u>Leitern (versch. Größen u. Längen)</u>	teilw. kaputt 60,00 €
60	div.	<u>Restposten (befinden sich im Schwerlastregal)</u> Zement	60,00 €
61	1	<u>Klipper "Gölz BS 350L"</u> Anschj.: ca. 2005	180,00 €
62	2	<u>Palettenhubwagen</u>	180,00 €

Übertrag: 401.190,00 €

Übertrag: 401.190,00 €

PZ	Stück	Gegenstand	Schätzwert
<u>GERÜST - HALLE</u>			
63	700 428	<u>Zubehör von Deckenschalung</u> Vierwegekopf Stützbein/Dreibein	19.800,00 €
64	438 versch.	<u>Absturzsicherung</u> Geländerzwingen Elea-Absturzsicherungen	2.400,00 €
65	112	<u>Zubehör von Fassadengerüst (Ringer)</u> Belagsplatten	600,00 €
66	16	<u>versch. Bau-Stromkästen</u>	960,00 €
67	6 Pal.	<u>versch. Ziegel (Original Verpackt)</u>	360,00 €
68	versch.	<u>Restposten</u> Ziegel	teilw. kaputt - €
69	div.	<u>Maschinen u. Geräte</u>	kaputt - €
			Übertrag: 425.310,00 €

Übertrag: 425.310,00 €

PZ	Stück	Gegenstand	Schätzwert
<u>REIFENHALLE</u>			
70	versch.	<u>Leitern (versch. Größen u. Längen)</u>	120,00 €
71	div.	<u>Altreifen - teilw. M. Felgen</u> (Pkw- u- Lkw-Reifen)	teilw.kaputt - €
72	1	Pal. <u>Abstandhalter für Betonmauern</u>	teilw.beschädigt 120,00 €

HAUPTLAGER

73	3	<u>Bolzenschussgerät "Hilti DX 460"</u> Anschj.: 2017-2022	540,00 €
74	2	<u>Auspressgeräte "Hilti MD 2000" (1x mit Luftpumpe)</u> Anschj.: ca 2018	120,00 €
75	1	<u>Schneidegerät "ESP Powwercut XXL"</u> Anschj.: ca.2017	180,00 €
76	2	<u>Bohrmaschinen "Hilti TE 70" inkl. Bohrzubehör</u> Anschj.: ca. 2020	480,00 €

Übertrag: 426.870,00 €

Übertrag: 426.870,00 €

PZ	Stück	Gegenstand	Schätzwert
77	4	<u>Bohrhammer "Bosch GBH 8-45DV" inkl. Bohrzubehör</u> Anschj: ca. 2019	480,00 €
78	3	<u>versch. Kondensattrockner</u> Anschj: ca. 2016	180,00 €
79	2	<u>versch. Wasserpumpen "Gardena"</u> Anschj: ca. 2017	60,00 €
80	1	<u>Tankpumpe "PIUSI Three 25 230/50"</u> Anschj: 2019	300,00 €
81	1	<u>Schlagschrauber "Bosch GDS 18V" inkl. 2 Akku u. 1 Ladegerät</u> Anschj: ca. 2019	90,00 €
82	1	<u>Bolzenschussgerät "Hilti DX A41"</u> Anschj: ca. 2015	90,00 €
83	1	<u>Stichsäge "Bosch GST 85PE"</u> Anschj: ca. 2016	30,00 €
84	1	<u>Bohrmaschine "Hilti TE 16" inkl. Bohrzubehör</u> Anschj: ca. 2015	60,00 €

Übertrag: 428.160,00 €

Übertrag: 428.160,00 €

PZ	Stück	Gegenstand	Schätzwert
85	1	<u>Akkuschrauber "Bosch" inkl. Zubehör</u> Anschj: ca. 2018	30,00 €
86	1	<u>Akkuschrauber "Makita DDF 459" inkl. Zubehör</u> Anschj: ca. 2020	60,00 €
87	1	<u>Akkuschrauber "Bosch GSR 18-2" inkl. Zubehör</u> Anschj: ca. 2019	30,00 €
88	1	<u>Bohrhammer "Bosch GBH 4-32DFR"</u> Anschj: ca. 2017	120,00 €
89	1	<u>Bohrmaschine "Hilti TE 30"</u> Anschj: ca. 2016	120,00 €
90	2	<u>Bohrmaschinen "Hilti TE 16"</u> Anschj: ca. 2015	120,00 €
91	1	<u>Bohrhammer "Bosch GBH 3-28 DFR"</u> Anschj: ca. 2018	180,00 €
92	4	<u>versch. Gasflämmer</u> Anschj: ca. 2015	120,00 €

Übertrag: 428.940,00 €

Übertrag: 428.940,00 €

PZ	Stück	Gegenstand	Schätzwert
93	1	<u>Winkelschleifer "Makita GA9020S"</u> Anschj: ca. 2017	30,00 €
94	3	<u>Winkelschleifer "Bosch GWS 26 230"</u> Anschj: ca. 2018	180,00 €
95	1	<u>Winkelschleifer "Hitachi G23 UDY"</u> Anschj: ca. 2017	60,00 €
96	2	<u>Elektrosägen "Stihl MSE 220C"</u> Anschj: ca. 2016	60,00 €
97	6	<u>versch. Strom-Umformer</u> Anschj: ca. 2010-2020	720,00 €
98	7	<u>versch. Innenrüttler</u> Anschj: ca. 2010-2023	840,00 €
99	7	<u>versch. Blinklampen</u>	60,00 €
100	3	<u>versch. Akkuladegeräte</u> Anschj: ca. 2015-2020	90,00 €
101	3	<u>versch. Akkus</u> Anschj: ca. 2013-2018	30,00 €

Übertrag: 431.010,00 €

Übertrag: 431.010,00 €

PZ	Stück	Gegenstand	Schätzwert
102	1	<u>Handrührwerk "Collomix"</u> Anschj: ca. 2019	60,00 €
103	3	<u>Winkelschleifer "Bosch"</u> Anschj: ca. 2014-2019	90,00 €
104	1	<u>Handkreissäge "Bosch GKS 190"</u> Anschj: ca. 2020	30,00 €
105	1	<u>Betonschneider "Husqvarna K970"</u> Anschj: ca. 2020	480,00 €
106	1	<u>Motorsäge "Husqvarna 346 XP"</u> Anschj: ca. 2018	120,00 €
107	2	<u>Motorsägen "Husqvarna 545"</u> Anschj: ca. 2017-2021	120,00 €
108	1	<u>Motorsäge "Husqvarna 242XP"</u> Anschj: ca. 2015	60,00 €
109	1	<u>Hochdruckreiniger "Kärcher HDS 10/20-4M"</u> Anschj: 2023	3.000,00 €

Übertrag: 434.970,00 €

Übertrag: 434.970,00 €

PZ	Stück	Gegenstand	Schätzwert
110	1	<u>Hochdruckreiniger "Kärcher K7"</u> Anschj: unbekannt	30,00 €
111	div.	<u>Restposten</u> versch. Ankerhaken, Spachteln, Betonöl, Kellen, Ziegelkleber, Verpackungsmaterial, Schaber, Axt, Nägel, Gewindestangen, Verlängerungskabel, Bohrer, Handschuhe, Verkehrsschilder, Trennscheiben, Dübel, Diamantscheiben, Betonnägel, Drahtstifte, Estrichschuhe, Schmierfette, Silikone, Rechen, Schaufeln, Besen, u.s.w.	360,00 €

ÖL-LAGER

112	1 paar	<u>Ampelanlage für Buastellen</u> Marke: nicht ersichtlich Type: MPB 1400 Anschj.: 2013	480,00 €
113	1	<u>Rasenmähertraktor</u> Marke: Viking Type: NT 585 Baujahr: 2002	180,00 €
114	1	<u>Sackrodeln</u>	30,00 €

Übertrag: 436.050,00 €

Übertrag: 436.050,00 €

PZ	Stück	Gegenstand	Schätzwert
115	1	<u>Rasenmäher</u>	30,00 €
116	div.	<u>Maschinen u. Geräte</u> z.B.: Staubsauger, Tischbohrmaschine, Heizlüfter, E-Kabel, u.s.w	alle kaputt - €
117	1	<u>Systemregal m. 4 Ablagen</u>	30,00 €
118	1	<u>Öl-Fass 200 lt. "SAE 10W 40"</u>	360,00 €
119	1	Pal. <u>Nägel 3,0 x 70 (54 Katon)</u>	540,00 €

KELLER (BÜRO)

120	1	<u>Laser "Hilti PR25"</u> Baujahr: 2006	300,00 €
121	1	<u>Laser "HiltiPR35"</u> Baujahr: 2011	480,00 €
122	1	<u>Laser "Leica Rugby 620"</u> Baujahr: ca. 2005	120,00 €

Übertrag: 437.910,00 €

Übertrag: 437.910,00 €

PZ	Stück	Gegenstand	Schätzwert
123	1	<u>Nivellier-Gerät "Leica Runner 24"</u> Baujahr: ca. 2005	60,00 €
124	1	<u>Nivellier-Gerät "NA 24"</u> Baujahr: unbekannt	30,00 €
125	1	<u>Nivellier-Gerät "Leica NA 20"</u> Baujahr: ca. 2005	60,00 €
126	1	<u>Nivellier-Gerät "Leica NA 720"</u> Baujahr: unbekannt	90,00 €
127	12	<u>versch. Statife für Laser und Nivellier-Geräte</u>	240,00 €
128	5	<u>versch. Messlatten</u>	60,00 €

Übertrag: 438.450,00 €

Übertrag: 438.450,00 €

PZ Stück Gegenstand Schätzwert

FUHRPARK - SCHÄTZUNG

129 1 LKW - VW Caddy TDI Kasten - 4 tg.
1598 cm³ - 55 Kw

Kennzeichen: SV-502 CP (z.Zpkt.d.Bes.ohne)
Fahrgestell-Nr.: WV1ZZZ2KZCX008966
Baujahr: 29.03.2012 (§57a -3/24)
Tachostand: Km 240.878 (abgelesen)
Reifenzustand: Winter 195/65 R15 ca. 5-6mm
Allgemeinzustand: 3 - 4
Farbe: weiß
Unreparierte Schäden: rundum beschädigt
rundum Lackschäden - Rost

Sonstiges: 960,00 €



Übertrag: 439.410,00 €

Übertrag: 439.410,00 €

PZ Stück Gegenstand Schätzwert

FUHRPARK - SCHÄTZUNG

130 1 LKW - VW Caddy TDI Kasten - 4 tg.
1598 cm³ - 55 Kw

Kennzeichen: SV-628 CK (z.Zpkt.d.Bes.ohne)
Fahrgestell-Nr.: WV1ZZZKZBX256192
Baujahr: 04.05.2011 (§57a 11/24)
Tachostand: Km 228.229 (abgelesen)
Reifenzustand: Winter 195/65 R15 ca. 3-4mm
Allgemeinzustand: 3-4
Farbe: weiß
Unreparierte Schäden: rundum beschädigt
rundum Lackschäden - Rost

Sonstiges: 720,00 €



Übertrag: 440.130,00 €

Übertrag: 440.130,00 €

PZ Stück Gegenstand Schätzwert

FUHRPARK - SCHÄTZUNG

131 1 LKW - Ford Transit Custom BUS - 5 tg.
2198 cm³ - 74 Kw

Kennzeichen: SV-929 BX (z.Zpkt.d.Bes.ohne)
Fahrgestell-Nr.: WF01XXTTG1DP45902
Baujahr: 19.07.2013 (§57a -7/23)
Tachostand: Km 289.260 (abgelesen)
Reifenzustand: Winter 195/70 R15 ca. 5-6mm
Allgemeinzustand: 4-5
Farbe: weiß
Unreparierte Schäden: rundum beschädigt
rundum Lackschäden - Rost

Sonstiges: 1.500,00 €



Übertrag: 441.630,00 €

Übertrag: 441.630,00 €

PZ Stück Gegenstand Schätzwert

FUHRPARK - SCHÄTZUNG

132 1 LKW - Renault Trafic dci 120 DOKA Kasten L2H1 - 5 tg.
1598 cm³ - 89 Kw

Kennzeichen: SV-810 DN (z.Zpkt.d.Bes.ohne)
Fahrgestell-Nr.: VF1FL000459074346
Baujahr: 05.03.2018 (§57a -3/24)
Tachostand: Km 187.435 (abgelesen)
Reifenzustand: Sommer 205/65 R16 ca. 1mm
Allgemeinzustand: 3-4
Farbe: weiß
Unreparierte Schäden: rundum beschädigt
rundum Lackschäden - Rost

Sonstiges: 7.900,00 €



Übertrag: 449.530,00 €

Übertrag: 449.530,00 €

PZ Stück Gegenstand Schätzwert

FUHRPARK - SCHÄTZUNG

133 1 LKW - Ford Transit Pritsche DOKA 2,0 L2H1 350 Trend - 4 tg.
1995 cm³ - 125 Kw (inkl. Logilinebox)

Kennzeichen: SV-836 EC (z.Zpkt.d.Bes.ohne)
Fahrgestell-Nr.: WF0CXXTTRCMU19954
Baujahr: 20.04.2021 (§57a -4/24)
Tachostand: Km 65.644 (abgelesen)
Reifenzustand: Winter 235/65 R16 ca. 3-4mm
Allgemeinzustand: 3
Farbe: weiß
Unreparierte Schäden: rundum beschädigt
rundum Lackschäden - Rost

Sonstiges: 22.800,00 €



Übertrag: 472.330,00 €

Übertrag: 472.330,00 €

PZ Stück Gegenstand Schätzwert

FUHRPARK - SCHÄTZUNG

134 1 LKW - Ford Transit Pritsche DOKA 2,2TDci L2H1 310 Ambient - 4 tg.
2198 cm³ - 74 Kw (inkl. Logiclinebox)

Kennzeichen: SV-325 DH (z.Zpkt.d.Bes.ohne)
 Fahrgestell-Nr.: WF0EXXTTGEFP50465
 Baujahr: 27.06.2016 (§57a -6/24)
 Tachostand: Km 110.199 (abgelesen)
 Reifenzustand: Winter 215/65 R16 ca. 7-8mm
 Allgemeinzustand: 3
 Farbe: weiß
 Unreparierte Schäden: rundum beschädigt
 rundum Lackschäden - Rost

Sonstiges: 6.900,00 €

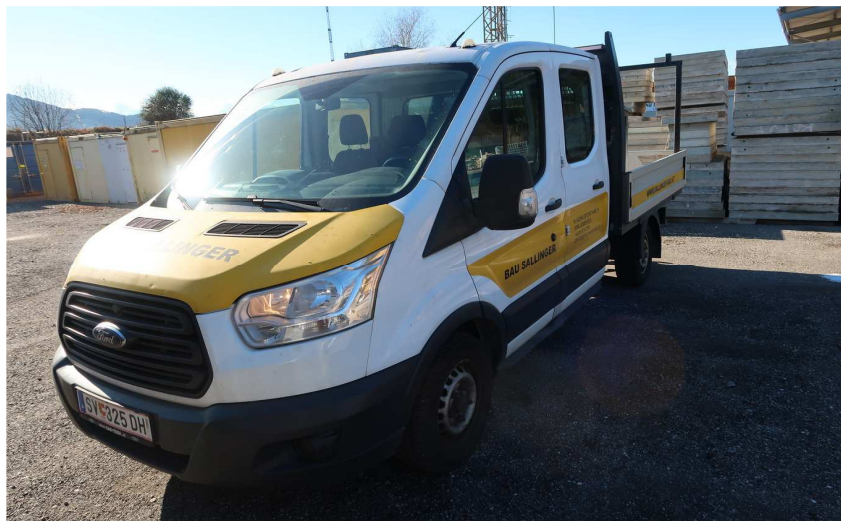

Übertrag: 479.230,00 €

Übertrag: 479.230,00 €

PZ Stück Gegenstand Schätzwert

FUHRPARK - SCHÄTZUNG

135 1 LKW - Renault Master DOKA Pritsche dci130 L3H1 - 4 tg.
2299 cm³ - 96 Kw (inkl. Logiclinebox)

Kennzeichen: SV-607 DP (z.Zpkt.d.Bes.ohne)
 Fahrgestell-Nr.: VF1MB000259605862
 Baujahr: 29.06.2018 (§57a -6/24)
 Tachostand: Km 124.346 (abgelesen)
 Reifenzustand: Sommer 225/65 R16 ca. 3-4mm
 Allgemeinzustand: 3
 Farbe: weiß
 Unreparierte Schäden: rundum beschädigt
 rundum Lackschäden - Rost

Sonstiges: 10.800,00 €



Übertrag: 490.030,00 €

Übertrag: 490.030,00 €

PZ Stück Gegenstand Schätzwert

FUHRPARK - SCHÄTZUNG

136 1 LKW - Renault Trafic BUS Energy dci 125 Twin-Turbo - 4 tg.
1598 cm³ - 92 Kw

Kennzeichen: SV-934 AV (z.Zpkt.d.Bes.ohne)
Fahrgestell-Nr.: VF1JL000761153116
Baujahr: 27.06.2018 (§57a -1/14)
Tachostand: Km 61.704 (abgelesen)
Reifenzustand: Winter 215/65 R16 ca. 6-7mm
Allgemeinzustand: 3
Farbe: weiß
Unreparierte Schäden: rundum beschädigt
rundum Lackschäden - Rost

Sonstiges: 16.800,00 €



Übertrag: 506.830,00 €

Übertrag: 506.830,00 €

PZ Stück Gegenstand Schätzwert

FUHRPARK - SCHÄTZUNG

137 1 TIEFLADER - Schwarzmüller AD (EBS-E)
Aufbau: Plateu m. Holzpfosten u. 2 Auffahrampen

Kennzeichen: ohne
Fahrgestell-Nr.: VAVGAD330GZ369714
Baujahr: 20.03.2017 (§57a -1/14)
Tachostand: -----
Reifenzustand: 245/70 R17 ca. 6mm
Allgemeinzustand: 3
Farbe: gelb
Unreparierte Schäden: rundum beschädigt
rundum Lackschäden - Rost

Sonstiges: 9.600,00 €



Übertrag: 516.430,00 €

Übertrag: 516.430,00 €

PZ Stück Gegenstand Schätzwert

FUHRPARK - SCHÄTZUNG

138 1 PKW - Mercedes GLE 350 d 4-Matic - 5 tg.
2987 cm³ - 190 Kw

Kennzeichen: SV-393 BO (z.Zpkt.d.Bes.ohne)
 Fahrgestell-Nr.: WDC1660241A718742
 Baujahr: 16.03.2016 (§57a -1/14)
 Tachostand: Km 248.000 (abgelesen)
 Reifenzustand: Winter 265/40 R21 ca. 2-3mm
 Allgemeinzustand: 3-4
 Farbe: grau
 Unreparierte Schäden: rundum beschädigt
 rundum Lackschäden - Rost

Beilage: keine 16.200,00 €



Übertrag: 532.630,00 €

Übertrag: 532.630,00 €

PZ Stück Gegenstand Schätzwert

FUHRPARK - SCHÄTZUNG

139 1 STAPLER - Nissan FJ 02 A 25 U / Diesel
Hubhöhe: 3700 mm

Kennzeichen: ohne
Herst.-Nr.: 775498
Baujahr: unbekannt
Tachostand: Std. 12.843 (abgelesen)
Reifenzustand: ca. 10%
Allgemeinzustand: 2
Farbe: weiß-rot
Unreparierte Schäden: rundum beschädigt
rundum Lackschäden - Rost

Sonstiges: 960,00 €



Gesamtsumme inkl. MwSt

533.590,00 €

Bemerkung: Ein Verkauf der Gegenstände im einzelnen wäre unwirtschaftlich, ich würde vorschlagen sämtliche Gegenstände an Ort und Stelle in Bausch und Bogen zu veräußern.

Eberndorf, am 28.03.2024

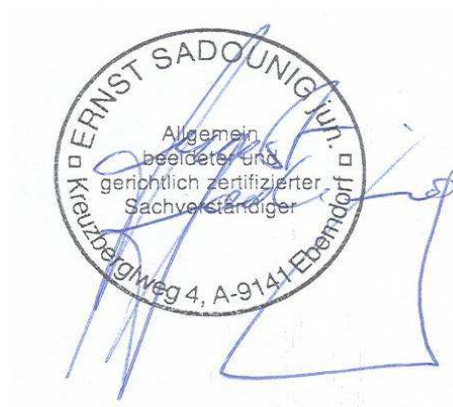



FREILAGER - OST



FREILAGER - OST



KRÄNE



HALLE - NEU



HALLE - NEU



FREILAGER - MITTE



FREILAGER - SÜD



LKW-HALLE



LKW-HALLE



GERÄTE - HALLE



GERÄTE - HALLE



GERÜST - HALLE



GERÜST - HALLE



GERÜST - HALLE



REIFENHALLE



HAUPTLAGER



HAUPTLAGER



HAUPTLAGER



ÖLLAGER