



Katastermappe und Naturaufnahme 1 : 250

Vermessen am 28.06.2018
Wells, am 28.06.2018

Lageplan - GZ 12202/18

Ger. - Bez. GRIESKIRCHEN
Kat. - Gem. SCHÖNNAU
Kat. - Gem. - Nr. 44030

DI HARALD SCHUMANN
Staatl. bfl. und beedidator Ingenieurkonsulent
für Vermessungswesen - Zivilgenometer
Kaiser-Josef-Platz 52 A-4600 WELS
Tel.: 07242/47078-0 Fax -22
office@vermessungen.at
Bef. m. Bescheid d. BM. 1. W. u. A. 91.514/655-13/02



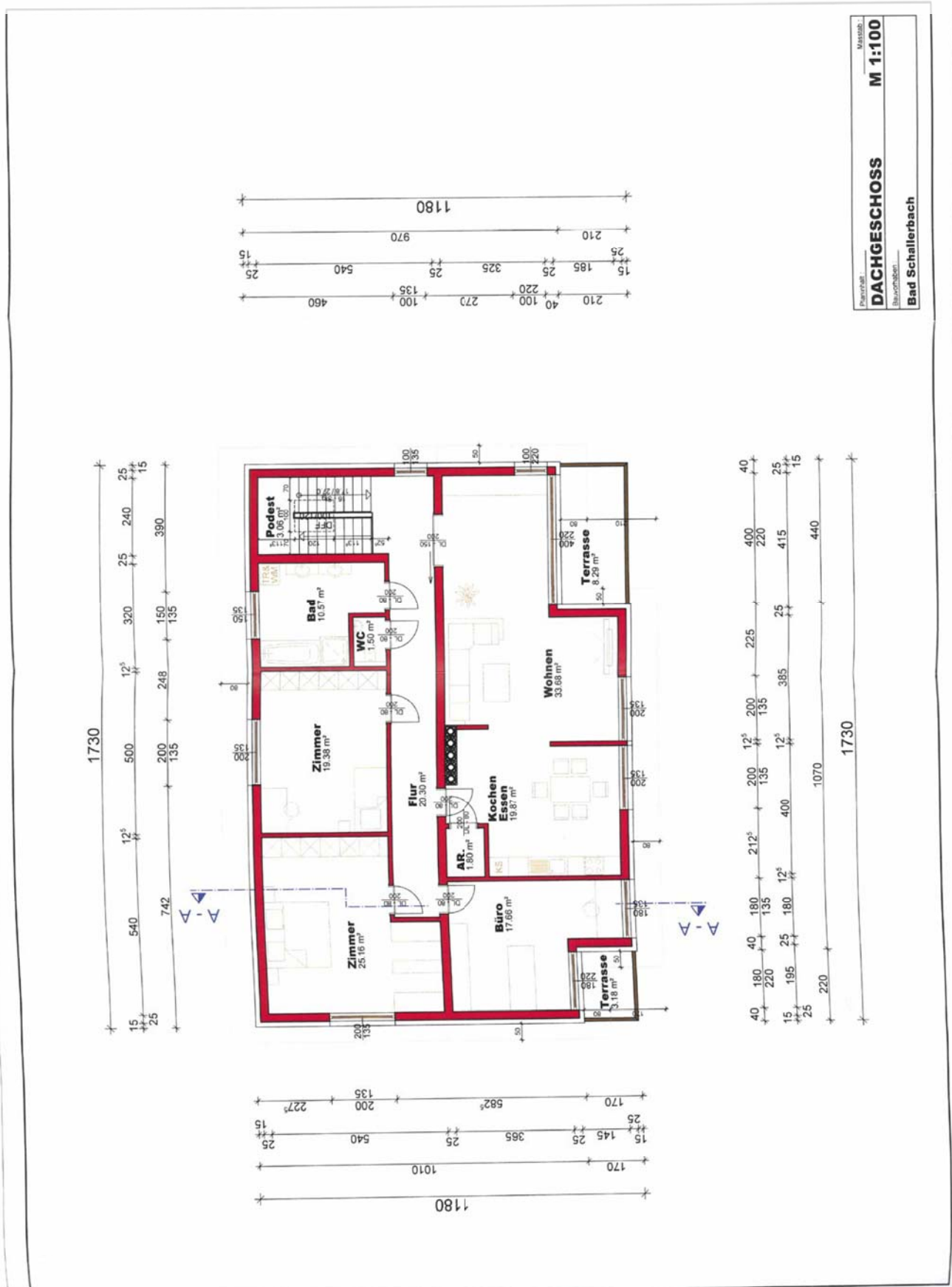

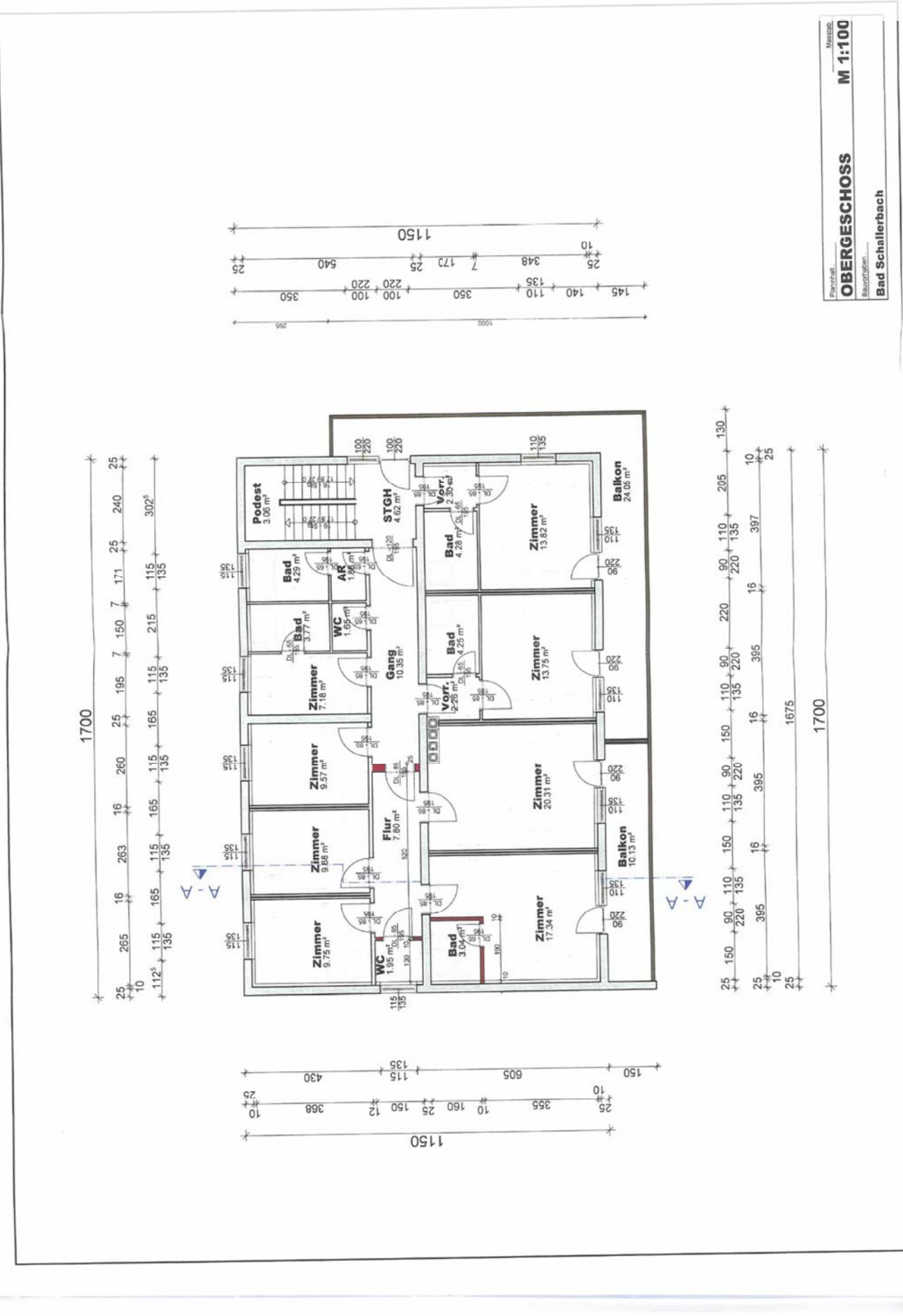

Planstab: **SCHNITT A - A**
Maßstab: **M 1:100**
Bevorzugt: **Bad Schallerbach**

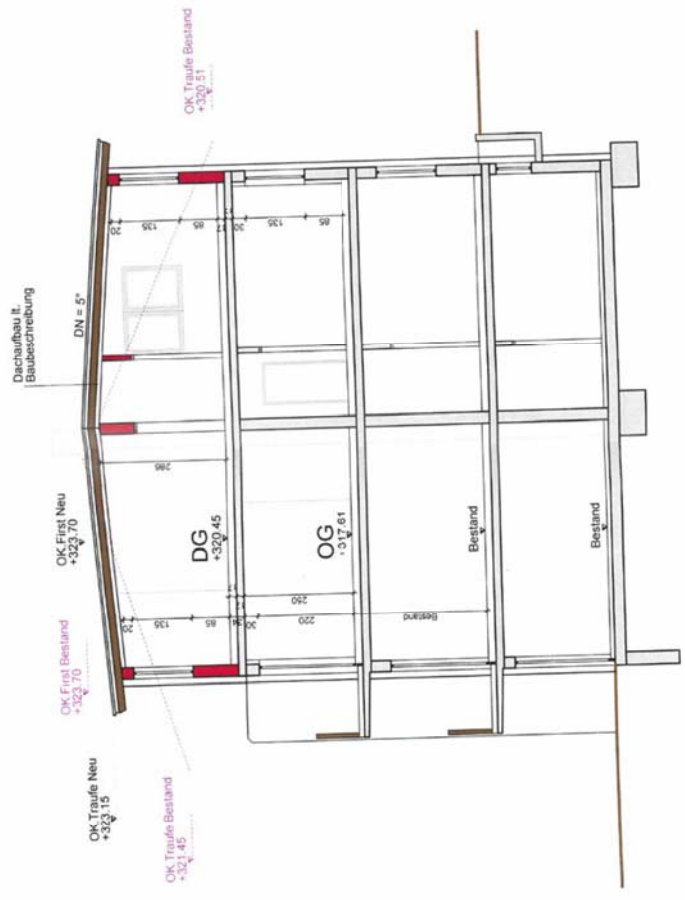

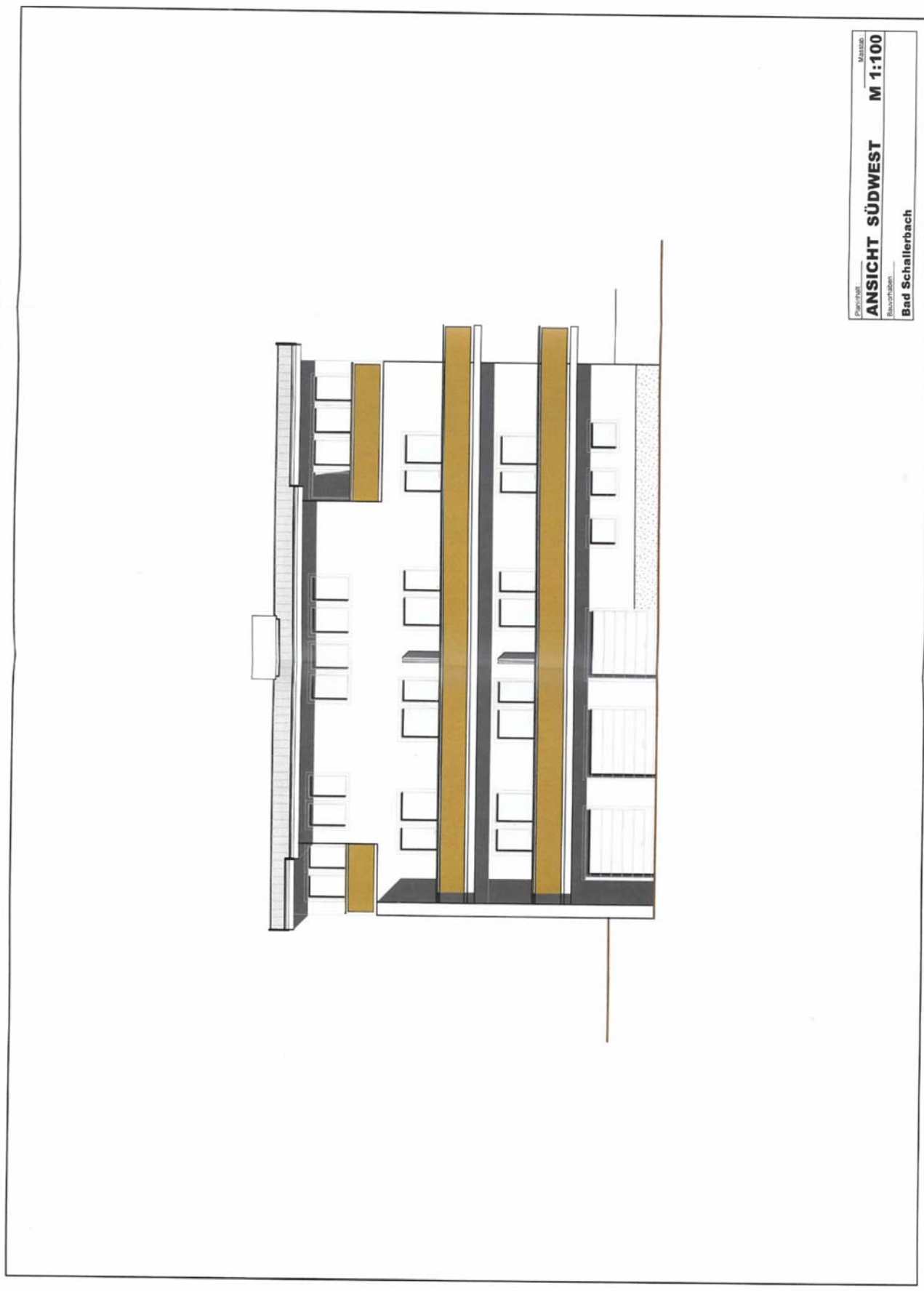

Planmaß: _____ Maßstab: **M 1:100**
ANSICHT SÜDWEST
Bauprojekt: _____
Bad Schallerbach

Planart: **ANSICHT NORDWEST** Maßstab: **M 1:100**
Bauprojekt: **Bad Schallerbach**

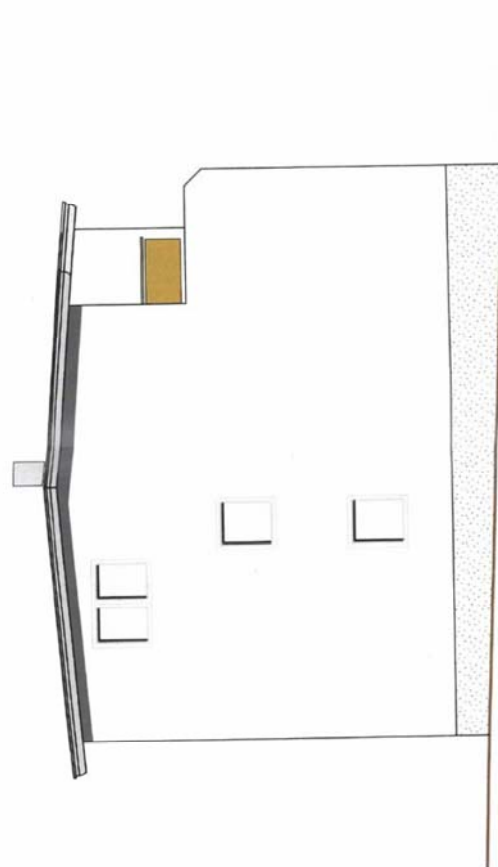

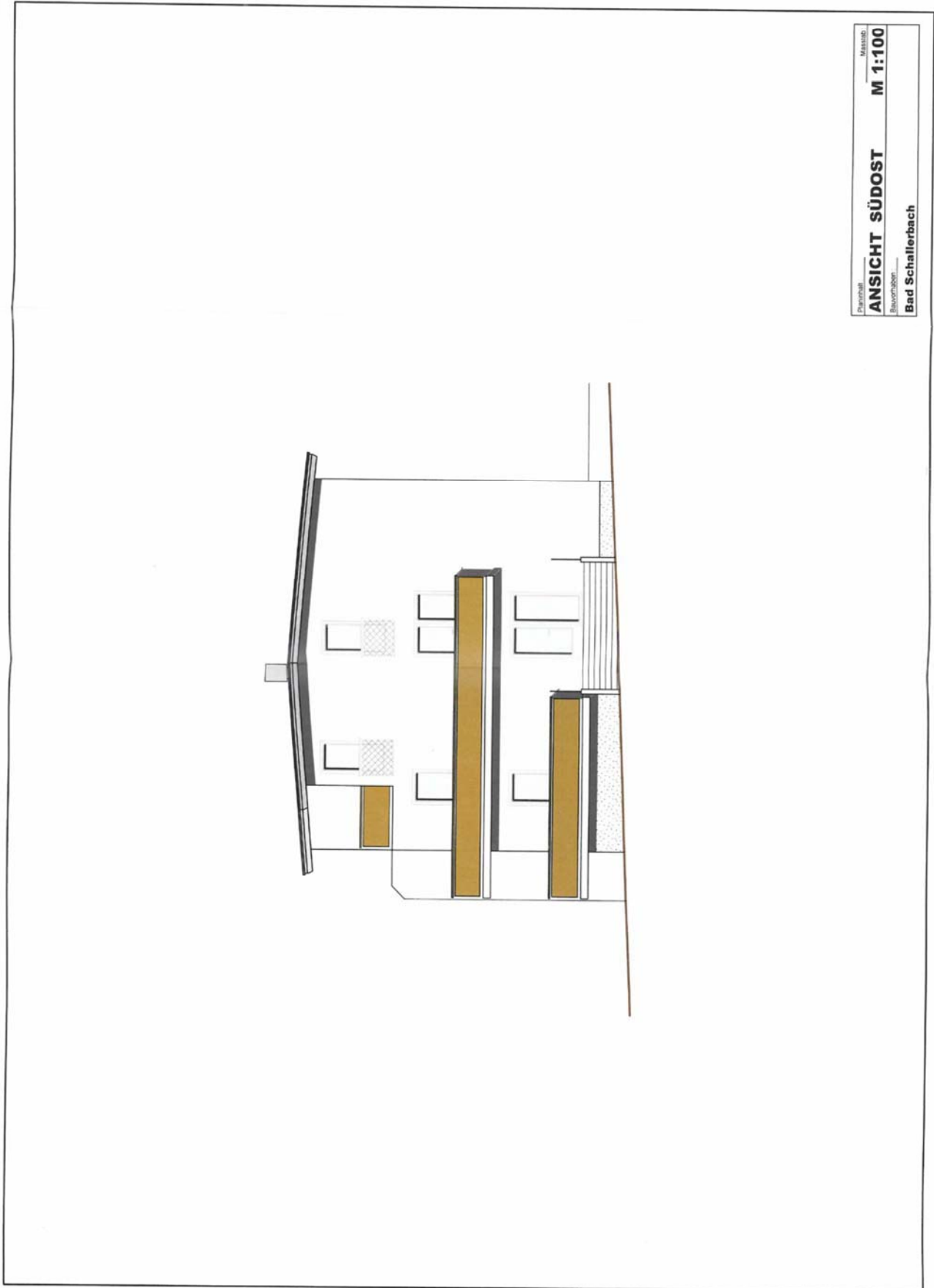

Planart: **ANSICHT SÜDOST**
Mastab: **M 1:100**
Bezeichnung: **Bad Schallerbach**

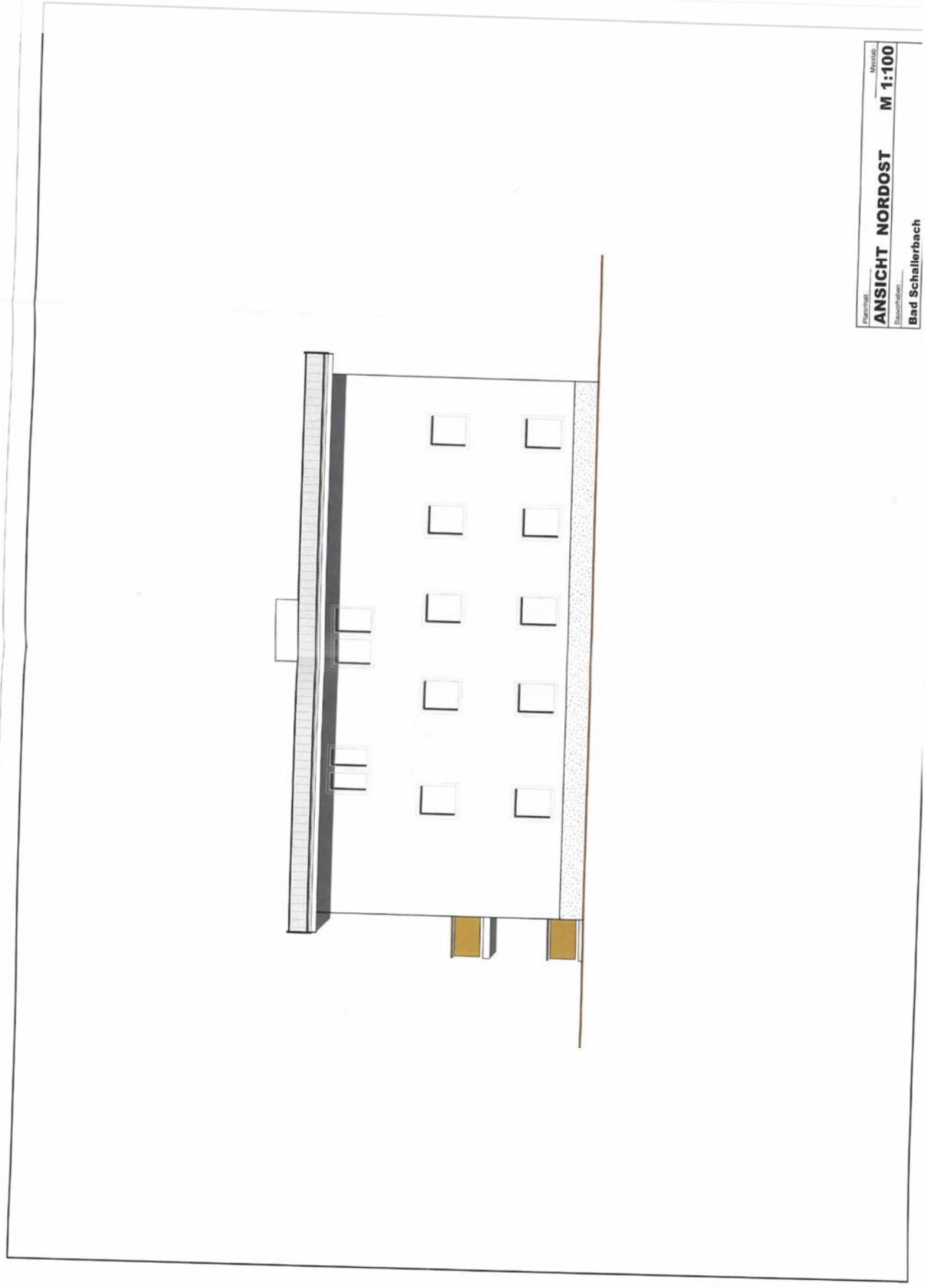

Planansicht
ANSICHT NORDOST
Ebenenansicht
M 1:100
Bad Schallerbach