

Auszug aus dem Hauptbuch

KATASTRALGEMEINDE 43112 Schwertberg
BEZIRKSGERICHT Perg

EINLAGEZAHL 723

 *** Eingeschränkter Auszug ***
 *** B-Blatt eingeschränkt auf Eigentümernamen ***
 *** Name 1: Schmitsberger ***
 *** C-Blatt eingeschränkt auf Belastungen für das angezeigte B-Blatt ***

Letzte TZ 2087/2025

Einlage umgeschrieben gemäß Verordnung BGBl. II, 143/2012 am 07.05.2012

***** A1 *****

GST-NR	G BA (NUTZUNG)	FLÄCHE	GST-ADRESSE
.574	GST-Fläche	130	
	Bauf. (10)	102	
	Bauf. (20)	19	
	Gärten(10)	9	Bachstraße 7
1665/4	GST-Fläche	811	
	Bauf. (10)	21	
	Gärten(10)	790	
	GESAMTFLÄCHE	941	

Legende:

Bauf. (10): Bauflächen (Gebäude)

Bauf. (20): Bauflächen (Gebäudenebenflächen)

Gärten(10): Gärten (Gärten)

***** A2 *****

2 a gelöscht

***** B *****

1 ANTEIL: 1/2

Franz Schmitsberger

GEB: 1974-11-19 ADR: Matzelsdorf 16, Neumarkt im Mühlkreis 4212

b 146/2016 Schenkungsvertrag 2015-08-18 Eigentumsrecht

2 ANTEIL: 1/2

Erika Schmitsberger

GEB: 1978-07-18 ADR: Matzelsdorf 16, Neumarkt im Mühlkreis 4212

b 146/2016 Einantwortungsbeschluss 2015-09-08 Eigentumsrecht

***** C *****

6 a 2087/2025 Pfandurkunde 2020-07-17, Firmenbuchauszug

2025-02-26

PFANDRECHT

Höchstbetrag EUR 50.000,--

für Raiffeisenbank Aist eGen (FN 78388b)

***** HINWEIS *****

Eintragungen ohne Währungsbezeichnung sind Beträge in ATS.

Vor dem 01.01.2014 war diese Einlage im Bezirksgericht Mauthausen.

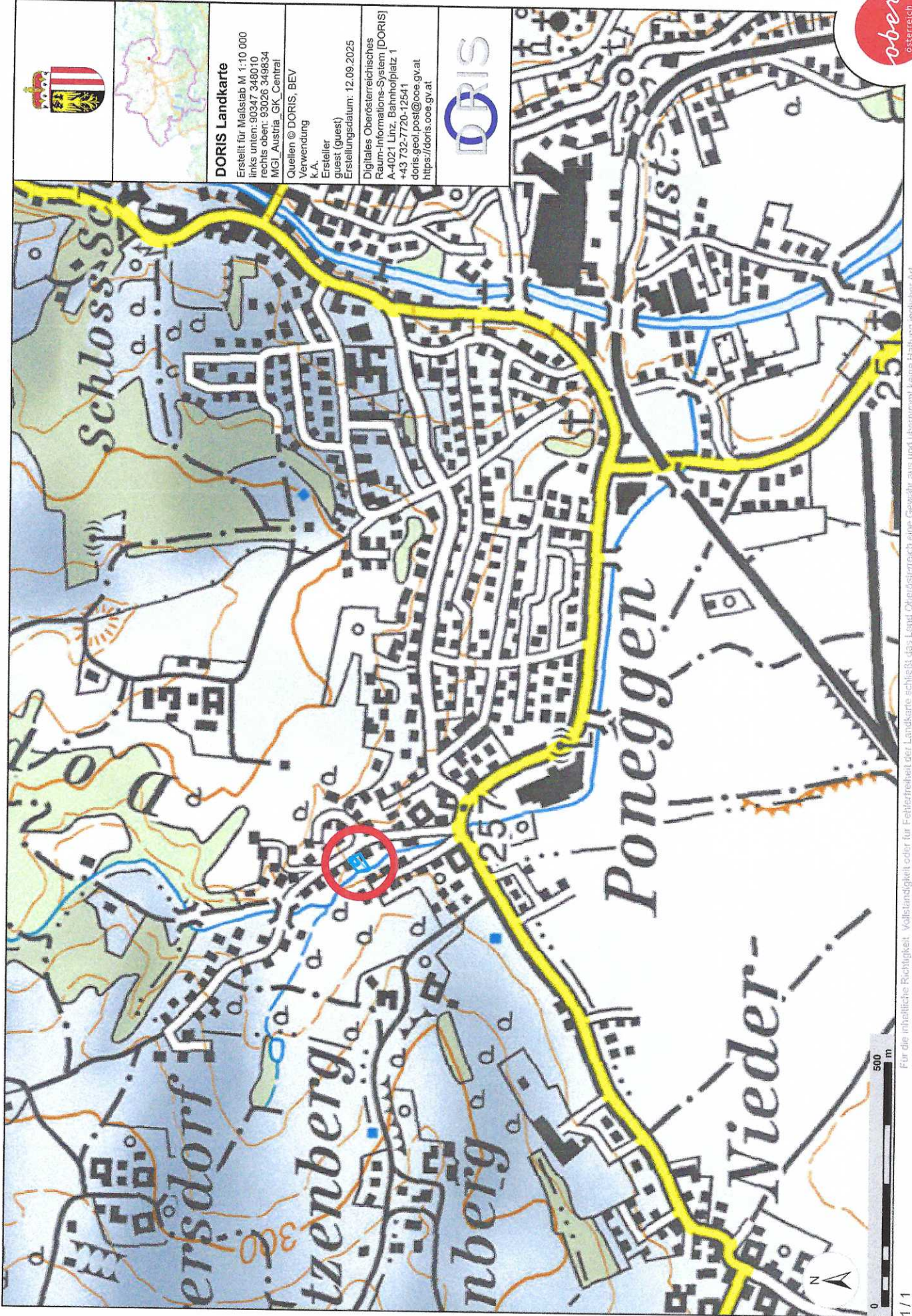

Für die inhaltliche Richtigkeit, Vollständigkeit oder für Fehlerfreiheit der Landkarte schreibt das Land Oberösterreich eine Gewähr aus und übernimmt keine Haftung jeglicher Art.
 Das Weiteren ist die Haftung für Folgeschäden, die aus der unsachgemäßen und falschen Interpretation der Inhalte resultieren, ausgeschlossen.

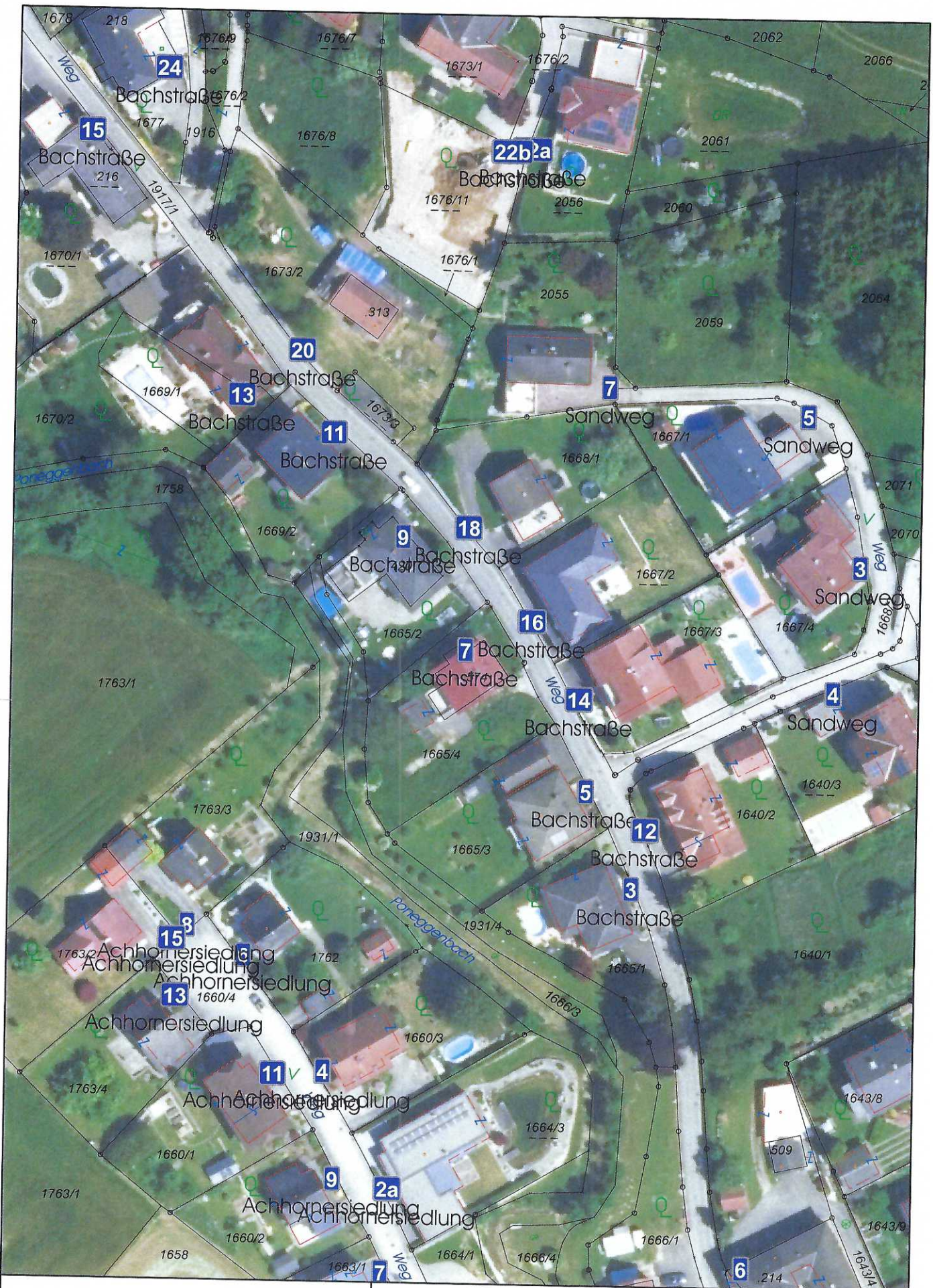

© Bundesamt für Eich- und Vermessungswesen;
 DKM-Datenkopie vom 30.10.2025
 Rückfragen / Katasterberatung im zuständigen
 Vermessungsamt; aktuelle DKM-Daten erhältlich im
 zuständigen Vermessungsamt
 oder via Internet-GDB-Provider.

Marktgemeinde Schwertberg

Schacherbergstraße 3, 4311 Schwertberg
 Tel. 07262/61155-0
gemeinde@schwertberg.at
 Maßstab 1:1.000
 Datum 30.10.2025



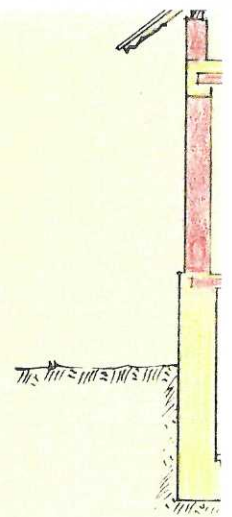
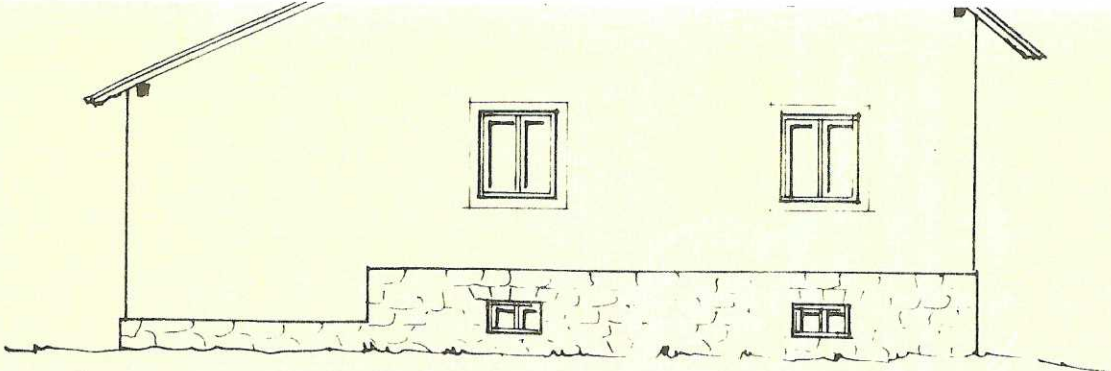

S.O. ANSICHT

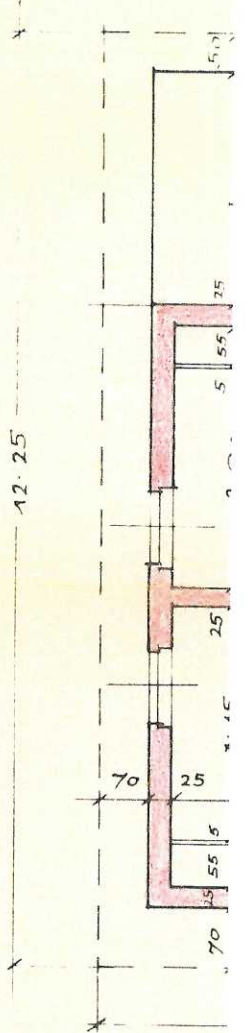
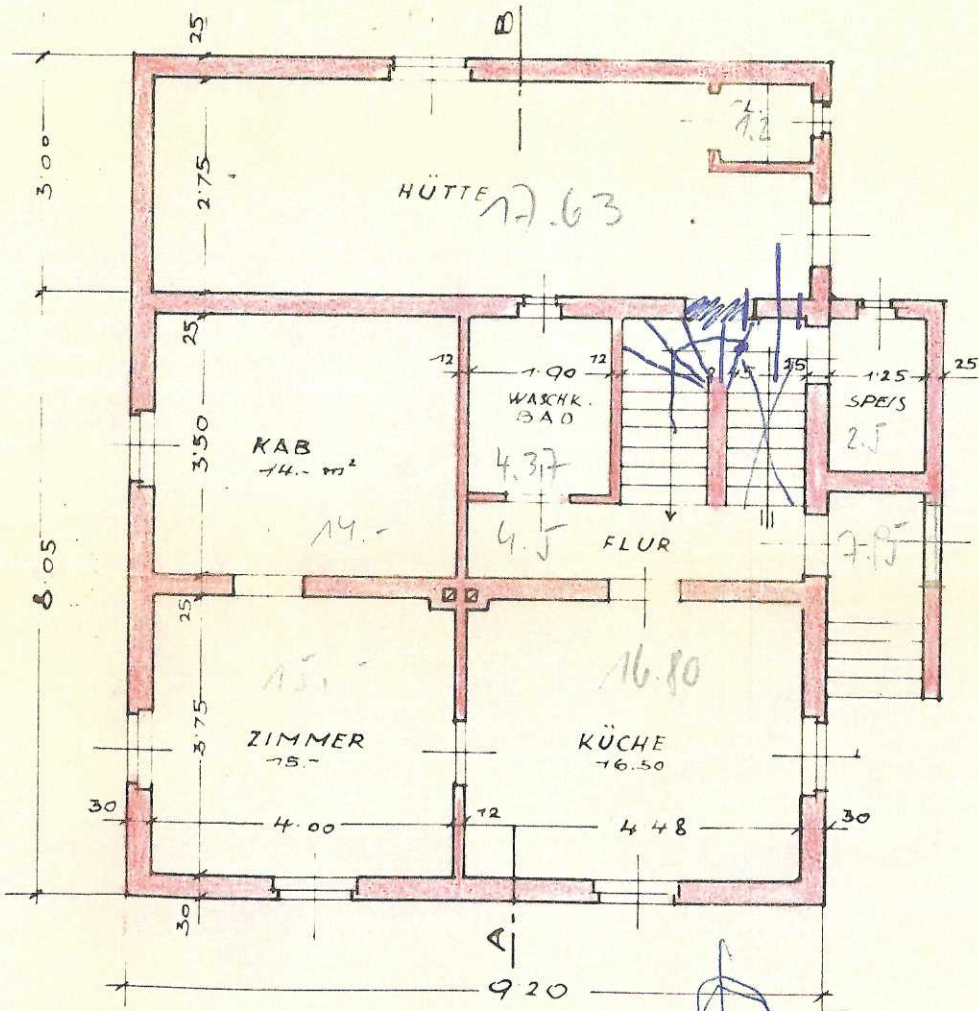

PARTERRE

SÜDWESTANSICHT

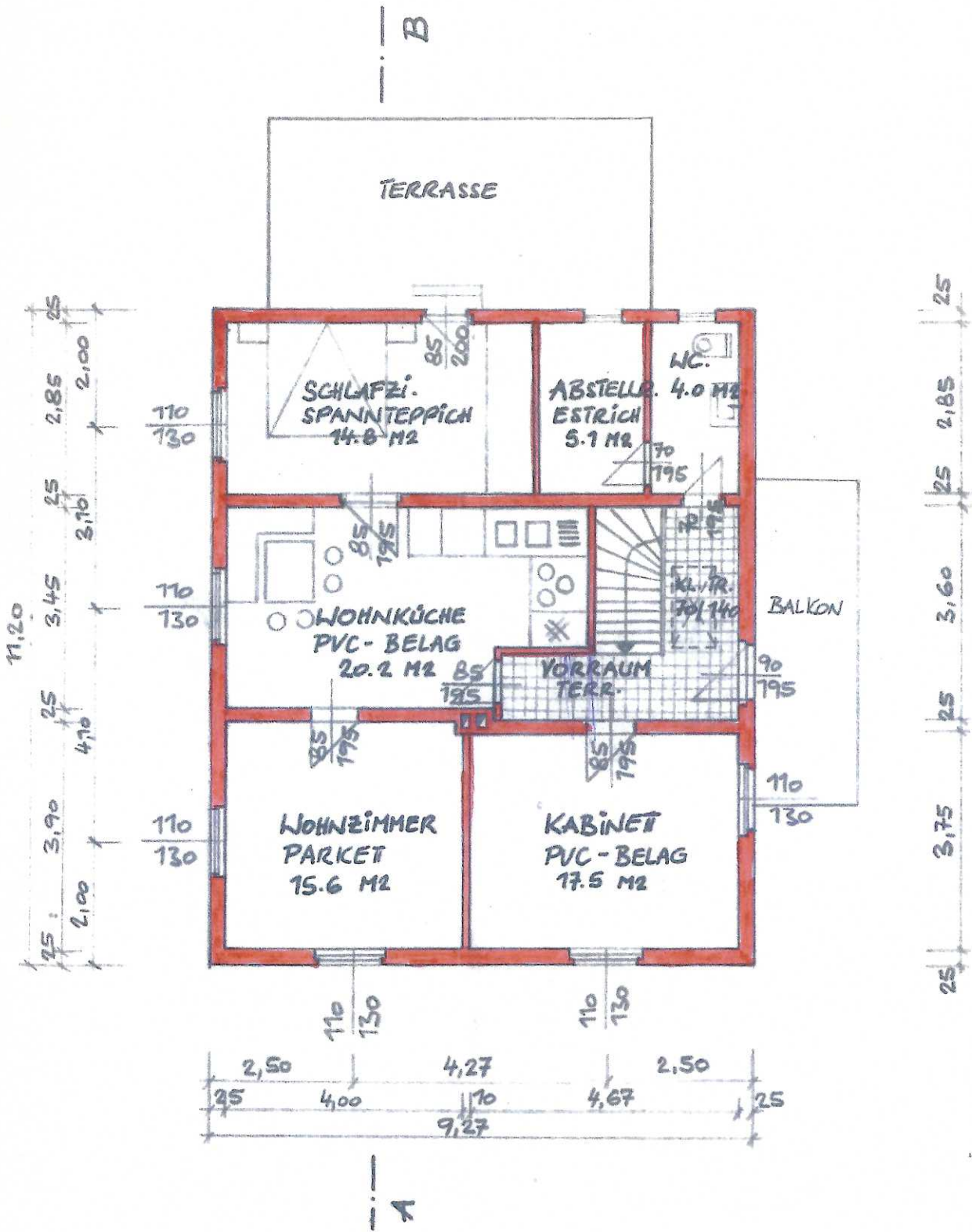

OBERGESCHOSS

NATURMASSE SIND AM BAU ANZUNEHMEN!
 FENSTERMASSE SIND LEIBUNGS BEZW. GR-
 WÄNDELICHTEN!
 TÜRMASSE SIND STÜCKLICHTEN!

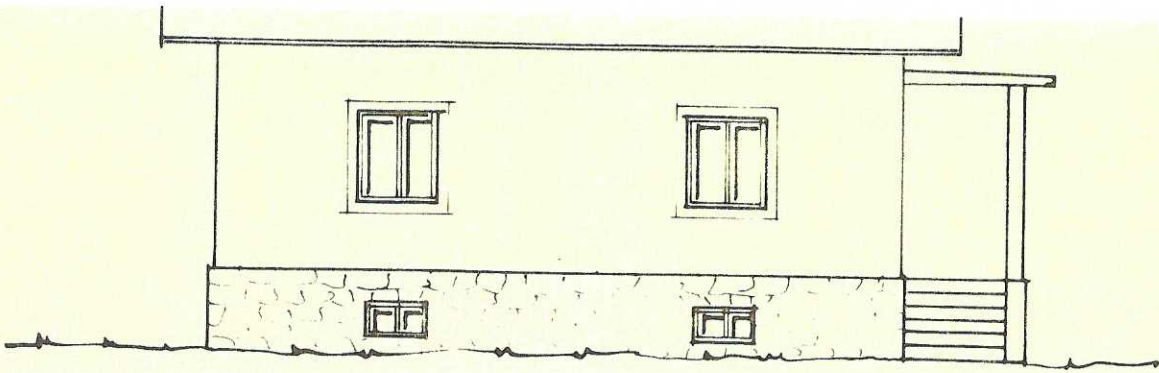

N.O. ANSICHT

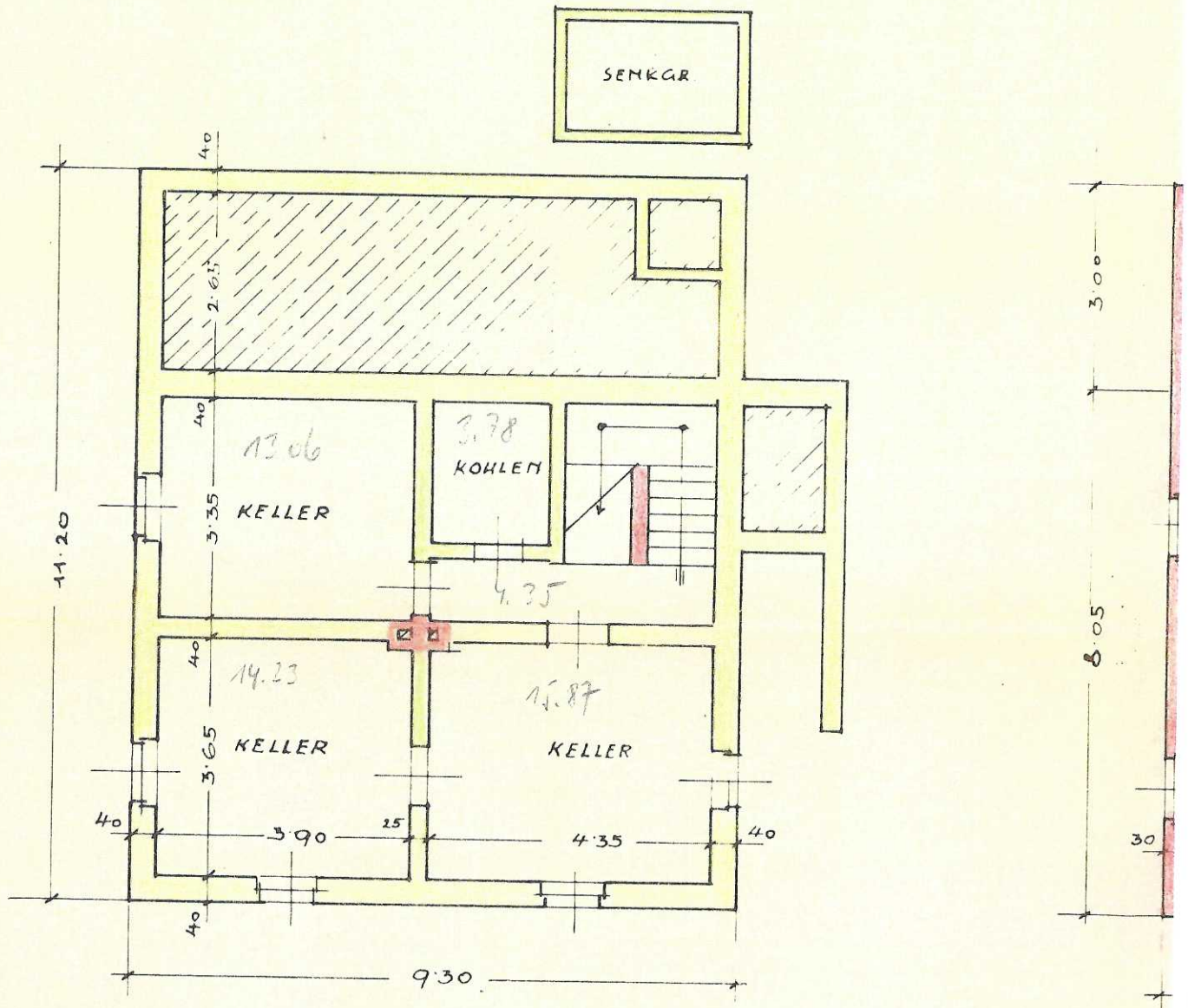

KELLER

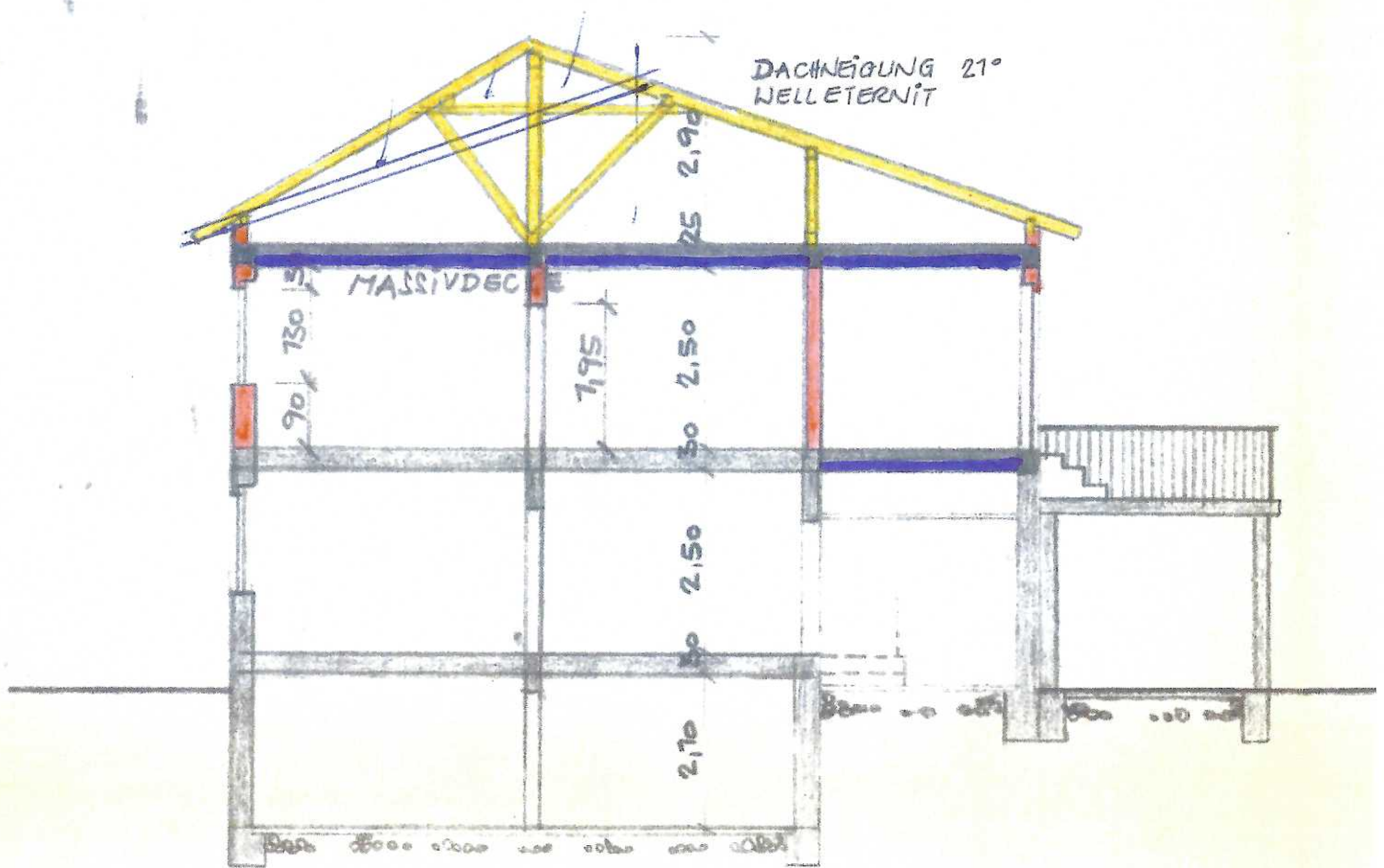

SCHNITT A-B



2.1 Bevölkerungsentwicklung 1869 - 2025

Q: Statistik Austria, Volkszählungsergebnisse, VZ2011, VZ2021, Statistik der Standesfälle, Datenbank POPREG.

Jahr	Gemeinde		Politischer Bezirk		Bundesland	
	absolut	1869=100	absolut	1869=100	absolut	1869=100
1869	2 169	100	38 911	100	736 856	100
1880	2 287	105	40 993	105	760 091	103
1890	2 427	112	41 172	106	786 496	107
1900	2 727	126	42 799	110	810 854	110
1910	2 883	133	43 523	112	853 595	116
1923	2 744	127	42 014	108	876 698	119
1934	2 963	137	43 618	112	902 965	123
1939	3 018	139	45 013	116	927 583	126
1951	3 163	146	44 707	115	1 108 720	150
1961	3 369	155	46 980	121	1 131 623	154
1971	3 901	180	52 414	135	1 229 972	167
1981	4 366	201	55 809	143	1 269 540	172
1991	4 532	209	59 056	152	1 333 480	181
2001	5 164	238	63 955	164	1 376 797	187
2011	5 141	237	65 738	169	1 413 762	192
2021	5 351	247	69 809	179	1 504 237	204
2025	5 476	252	70 985	182	1 535 519	208

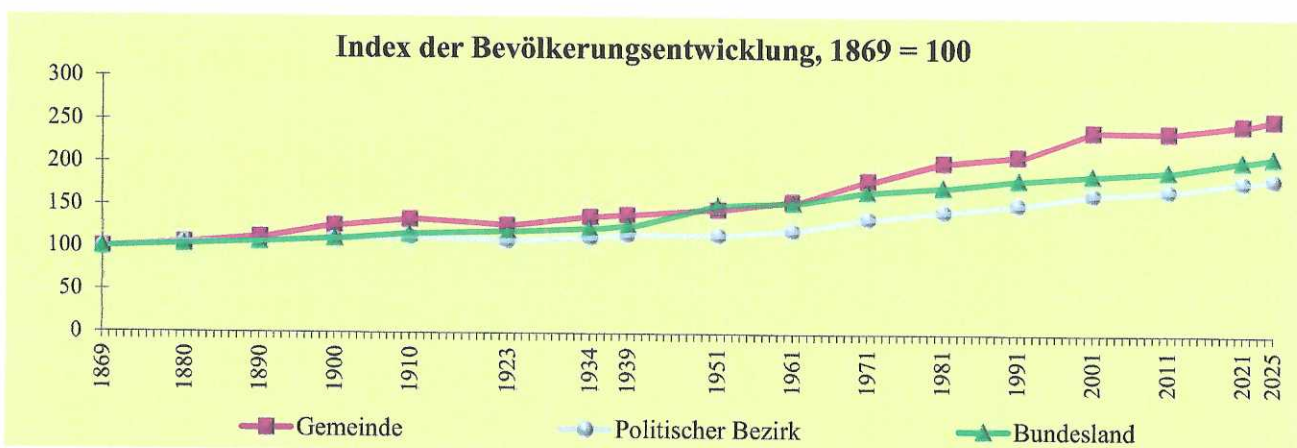

2.2 Bevölkerungsentwicklung durch Geburten- und errechnete Wanderungsbilanz

Q: Statistik Austria, Volkszählungsergebnisse, VZ2011, VZ2021.

Wohnbevölkerung	Gemeinde		Politischer Bezirk		Bundesland	
	absolut	in %	absolut	in %	absolut	in %
Veränderung 1991-2001						
insgesamt	632	13,9	4 899	8,3	43 317	3,2
durch Geburtenbilanz	254	5,6	3 031	5,1	36 064	2,7
durch Wanderungsbilanz	378	8,3	1 868	3,2	7 253	0,5
Veränderung 2001-2011						
insgesamt	-23	-0,4	1 783	2,8	36 965	2,7
durch Geburtenbilanz	127	2,5	1 685	2,6	16 060	1,2
durch Wanderungsbilanz	-150	-2,9	98	0,2	20 905	1,5
Veränderung 2011-2021						
insgesamt	210	4,1	4 071	6,2	90 475	6,4
durch Geburtenbilanz	87	1,7	1 068	1,6	12 311	0,9
durch Wanderungsbilanz	123	2,4	3 003	4,6	78 164	5,5