

Für die Gemeinde

TRAGENDE TEILE NACH STAT. BERECHNUNG !
NATURMASSE AUF BAUSTELLE NEHMEN !

- LEGENDE
- BESTAND
 - ZIEGEL
 - BETON
 - STAHL
 - HOLZ
 - ABBRUCH



Gemeindeamt Schlüsßberg

Az.: Bau- 32 / 1997

Dieser Plan ist bei der Bauverhandlung
am 27. Okt. 1997 vorgelegen.



Der Bürgermeister:



Gemeindeamt Schlüsßberg

Die BAUBEWILLIGUNG

wurde mit Bescheid vom 3. Nov. 1997

Zl. Bau- 32/1997-wl erteilt.



Der Bürgermeister:

BEZIRKSHAUPTMANNSCHAFT GRIESKIRCHEN

Zur Verhandlung am
vorgelegen.

Liegt dem Bescheid vom 10. 11. 97
....., Zl. Nr. 154-1997
zugrunde.

Für den Bezirkshauptmann:

DIPL.-ING. FRITZ REINHARDT

4710 GRIESKIRCHEN

BAUMEISTER - BAUSTOFFE - IMMOBILIEN - BAUTRÄGER

SONNFELDSTRASSE 2
TELEFON (07248) 62708
FAX (07248) 4588

PLAN EINREICHPLAN FÜR UMBAUARBEITEN AN DER BESTEHENDEN
GERÄTESCHEUNE UND ZUBAU EINER GARAGE

MASSTAB
1:100

BAUWERBER
FR. ROSWITHA KUNZ
FÜRTH 11
4710 SCHLÜSSLBERG TEL. 07248/62032

GRIESKIRCHEN, AM
10. JUNI 1997

GEZEICHNET
SH

BAUSTELLE AUF PARZ. NR. 492/1 KG. PFLEG

PLAN NR.

BAUWERBER
Kunz Roswitha

PLANVERFASSER - BAUFÜHRER



BEB. FL. ~ 175 m²

UMB.R. ~ 800 m²

NUTZ. FL. 86,42 m²

GARAGE 33,92 m²

GRUNDRISS

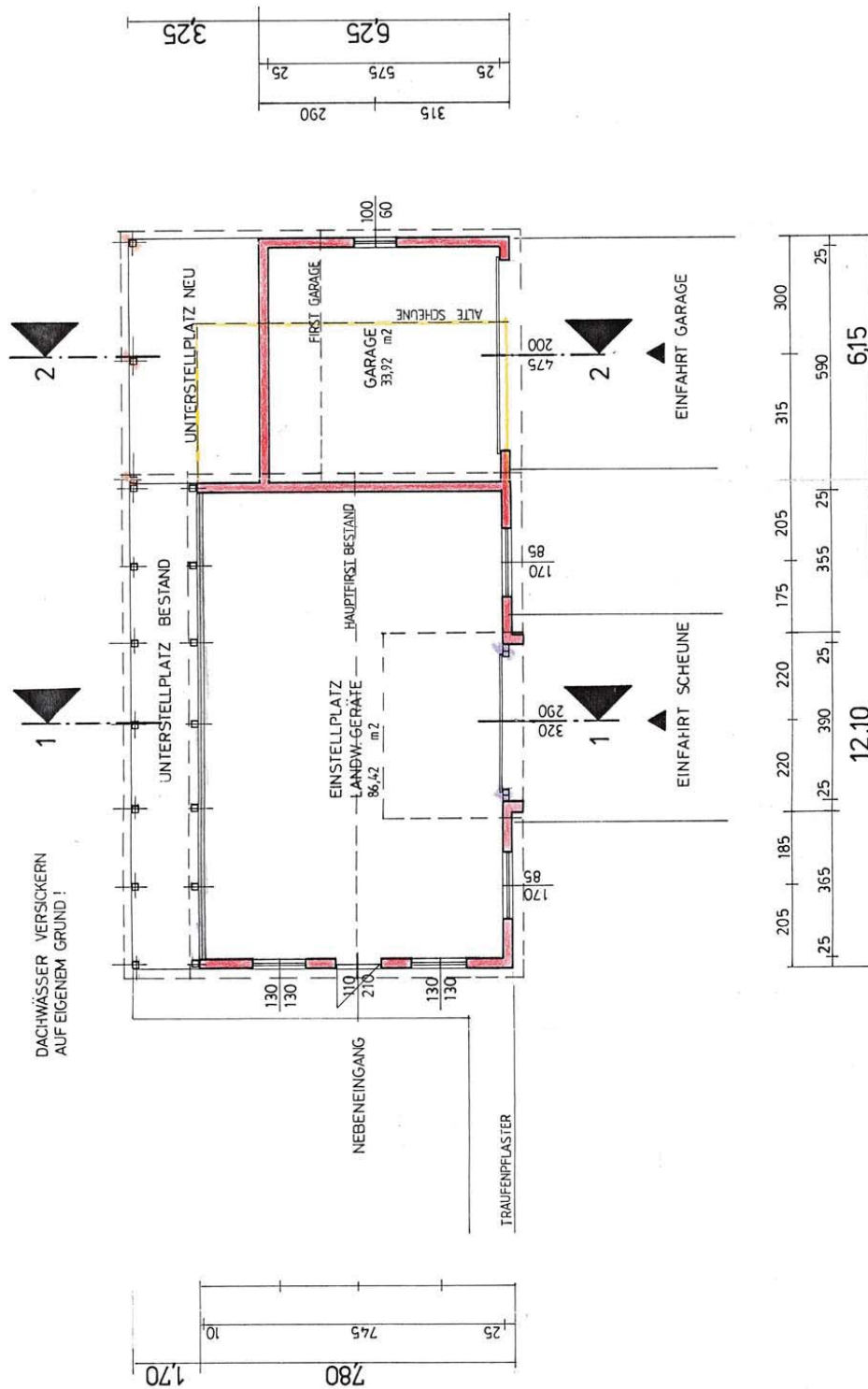

SCHNITT 1-1

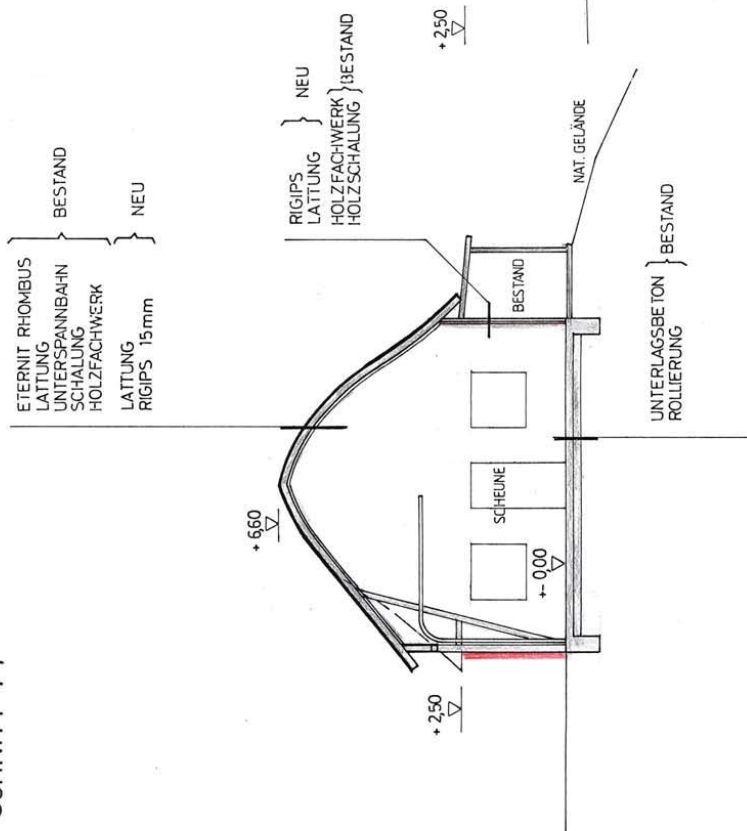

SCHNITT 2-2

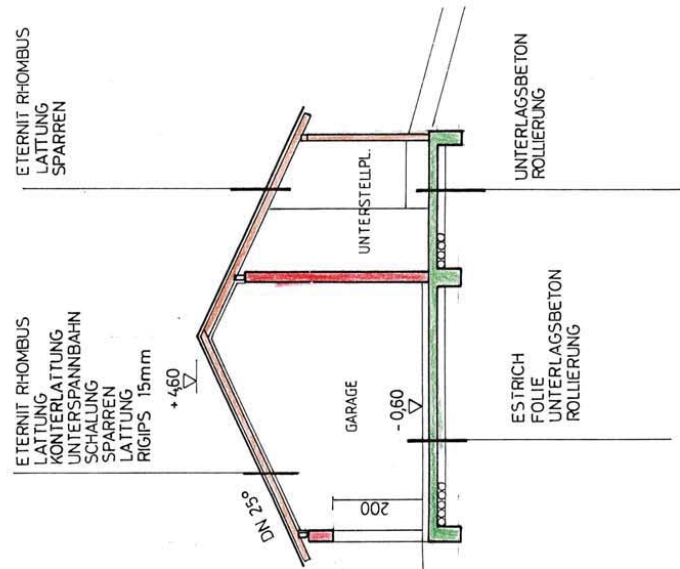

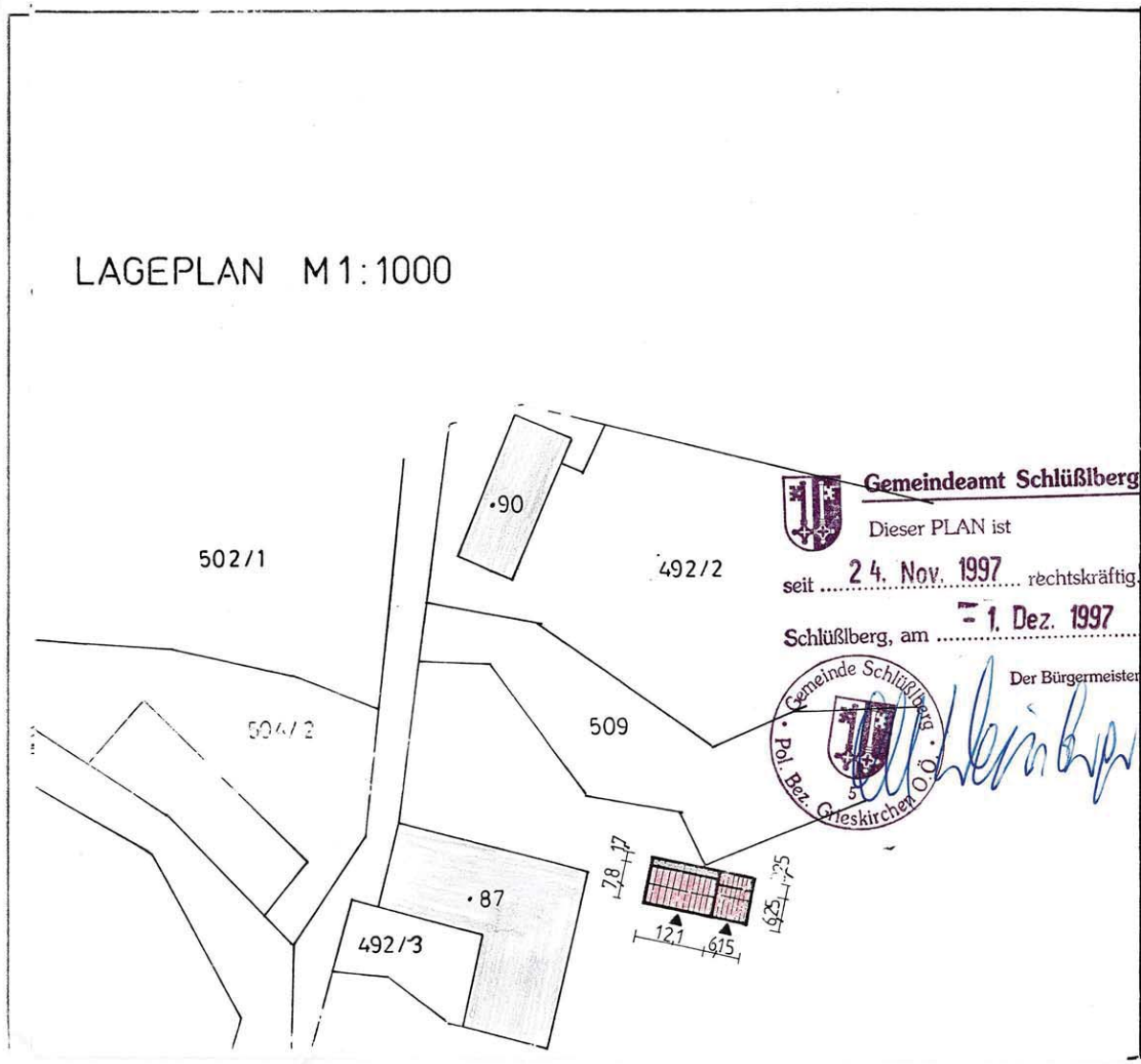

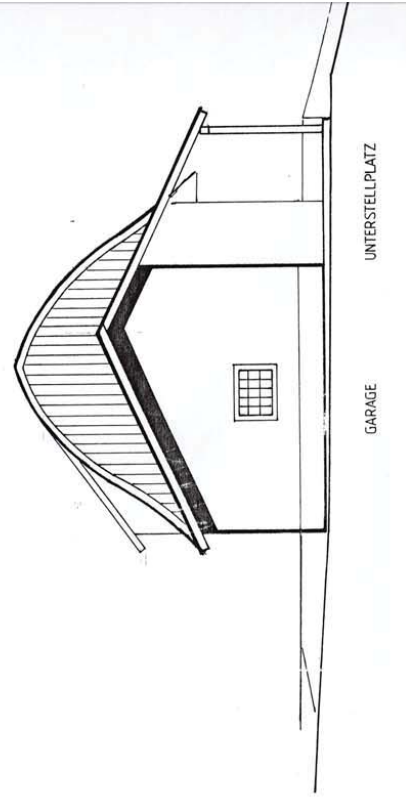

OSTANSICHT

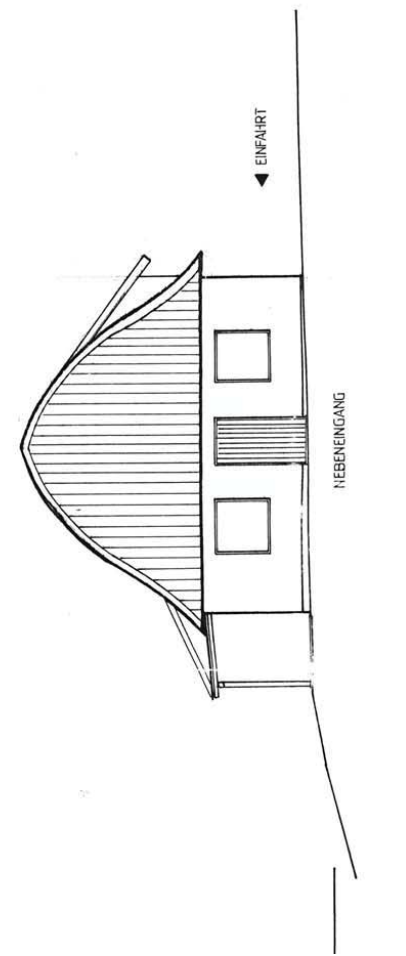

WESTANSICHT

G. FRITZ REINHARDT 4710 GRIESKIRCHEN SONNFELDSTRASSE 2 TELEFON (07248) 82708 FAX (07248) 4588	
BAUSTOFFE – IMMOBILIEN – BAUTRÄGER AN FÜR UMBAUARBEITEN AN DER BESTEHENDEN EINE UND ZUPAU EINER GARAGE	
ROSWITHA KUNZ RTH 11 10 SCHLÜSSLBERG TEL. 07248/62032	
RZ NR. 492/1	KG. PFLLEG
PLANVERMESSER – BAUEÜHRER REINHARDT Baumeister – Immobilienbüro Dipl.-Ing. FRITZ 4710 GRIESKIRCHEN, SONNFELDSTRASSE 2 TELEFON (07248) 82708 FAX (07248) 4588	
BEB. FL. ~175 m²	UMBR. ~ 800 m²
NUTZ. FL. 86,42 m²	GARAGE 33,92 m²
MASSSTAB 1:100	GEZEICHNET SH
GRIESKIRCHEN, AM 10. JUNI 1997	PLAN NR.

