

5E 622/24f -2
1) weiteren 5E - Zwangsversteigerungsort anlegen
mit < unten > als rechtl. P. in vorer Verpf.
trotz und < unten > im 5E 599/24y als rechtl. P. löse
GB 1/2

Auszug aus dem Hauptbuch 2/WVL Besd. Mo

KATASTRALGEMEINDE 41022 Sandl
BEZIRKSGERICHT Freistadt

EINLAGEZAHL 428

Letzte TZ 1568/2024

Plombe 2236/2024

***** A1 *****

GST-NR	G BA (NUTZUNG)	FLÄCHE	GST-ADRESSE
109/6	G Gärten(10)	* 994	Südweg 6

Legende:

G: Grundstück im Grenzkataster

*: Fläche rechnerisch ermittelt

Gärten(10): Gärten (Gärten)

***** A2 *****

- 2 a 2040/2020 Bescheid 2020-01-28 Bauplatz (auf) Gst 109/6
- b 3991/2020 Übertragung der vorangehenden Eintragung(en) aus EZ 426
- 5 a gelöscht

***** B *****

- 1 ANTEIL: 1/2
Beniamin Cionca
GEB: 1996-01-25 ADR: Höhenstraße 7/4, Julbach 4162
- a 3991/2020 Kaufvertrag 2020-10-06 Eigentumsrecht
- b 1567/2024 Eröffnung des Schuldenregulierungsverfahrens am 14.5.2024
(BG Rohrbach, 2S 6/24a)

- 2 ANTEIL: 1/2
Larisa-Maria Cionca
GEB: 1997-08-16 ADR: Höhenstraße 7/4, Julbach 4162
- a 3991/2020 Kaufvertrag 2020-10-06 Eigentumsrecht
- b 1567/2024 Eröffnung des Schuldenregulierungsverfahrens am 14.5.2024
(BG Rohrbach, 2S 7/24y)

***** C *****

- 1 a 2040/2020
WIEDERKAUFSRECHT gem Pkt VIII. Kaufvertrag 2020-01-29 für
Gemeinde Sandl
- b 3991/2020 Übertragung der vorangehenden Eintragung(en)
aus EZ 426
- 2 a 3991/2020 Pfandurkunde 2020-11-02
PFANDRECHT Höchstbetrag EUR 110.000,--
für Raiffeisenlandesbank Oberösterreich Aktiengesellschaft
(FN 247579m)
Im Rang nach LNR 1
- c 729/2021 VORRANG von LNR 3 vor 2
- 3 a 729/2021 Schuld- und Pfandurkunde 2021-02-19
PFANDRECHT EUR 292.500,--
6 % Z, 1 % VZ, 7 % ZZ, NGS EUR 29.200,--
für Raiffeisen Bausparkasse Gesellschaft m.b.H.
(FN 116309v)
- c 729/2021 VORRANG von LNR 3 vor 2

***** HINWEIS *****

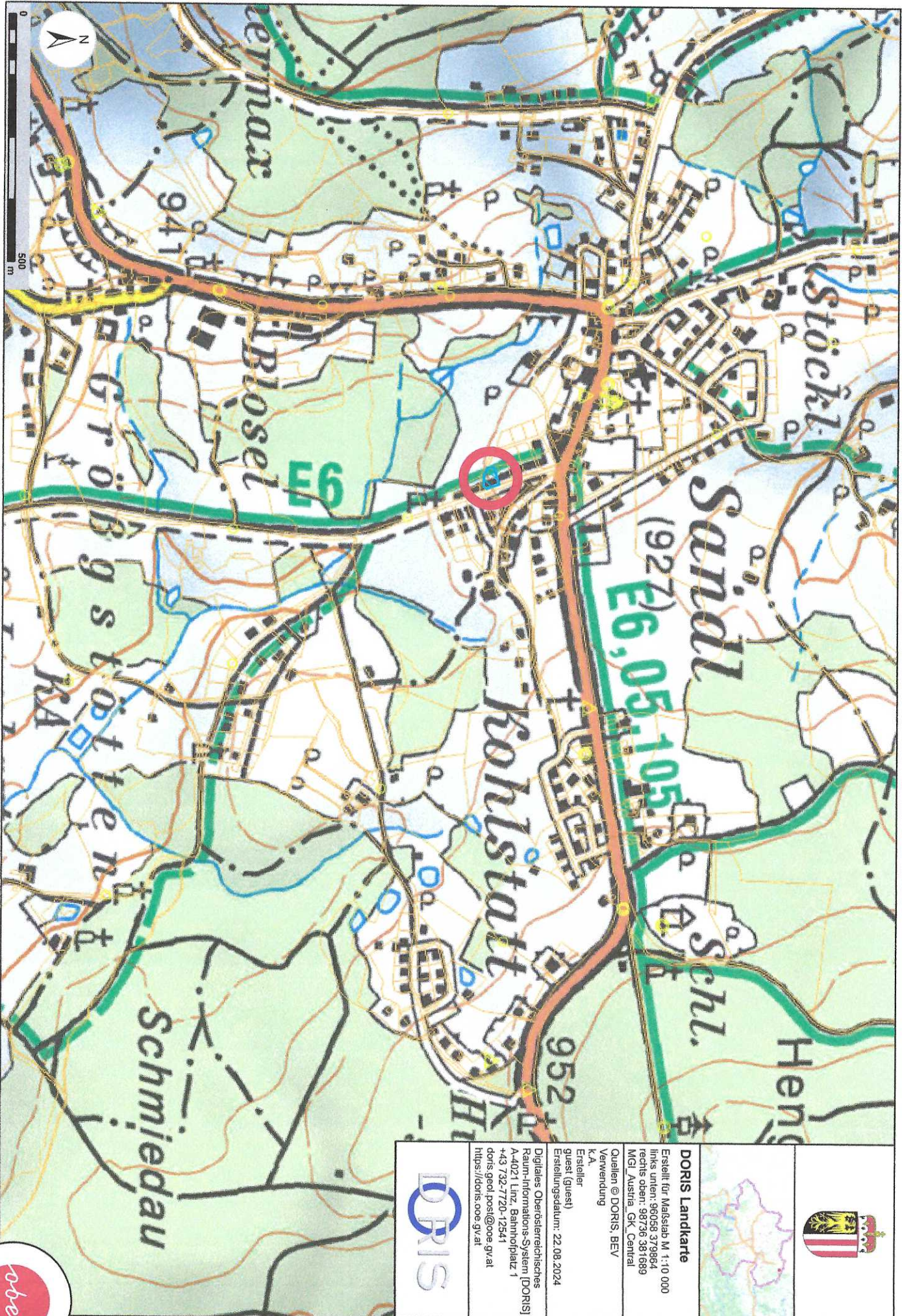

DORIS Landkarte

Erstellt für Maßstab M 1:10 000
 links unten: 96058 379884
 rechts oben: 98736 381689
 MGI_Austria_GK_Central

Quellen © DORIS, BEV
 K.A.
 Ersteller
 guest (guest)
 Erstellungsdatum: 22.08.2024

Digitalies Oberösterreichisches
 Raum-Informations-System (DORIS)
 A-4021 Linz, Bahnhofplatz 1
 +43 732-7720-12541
 doris.geod.info@ooe.gv.at
 https://doris.ooe.gv.at



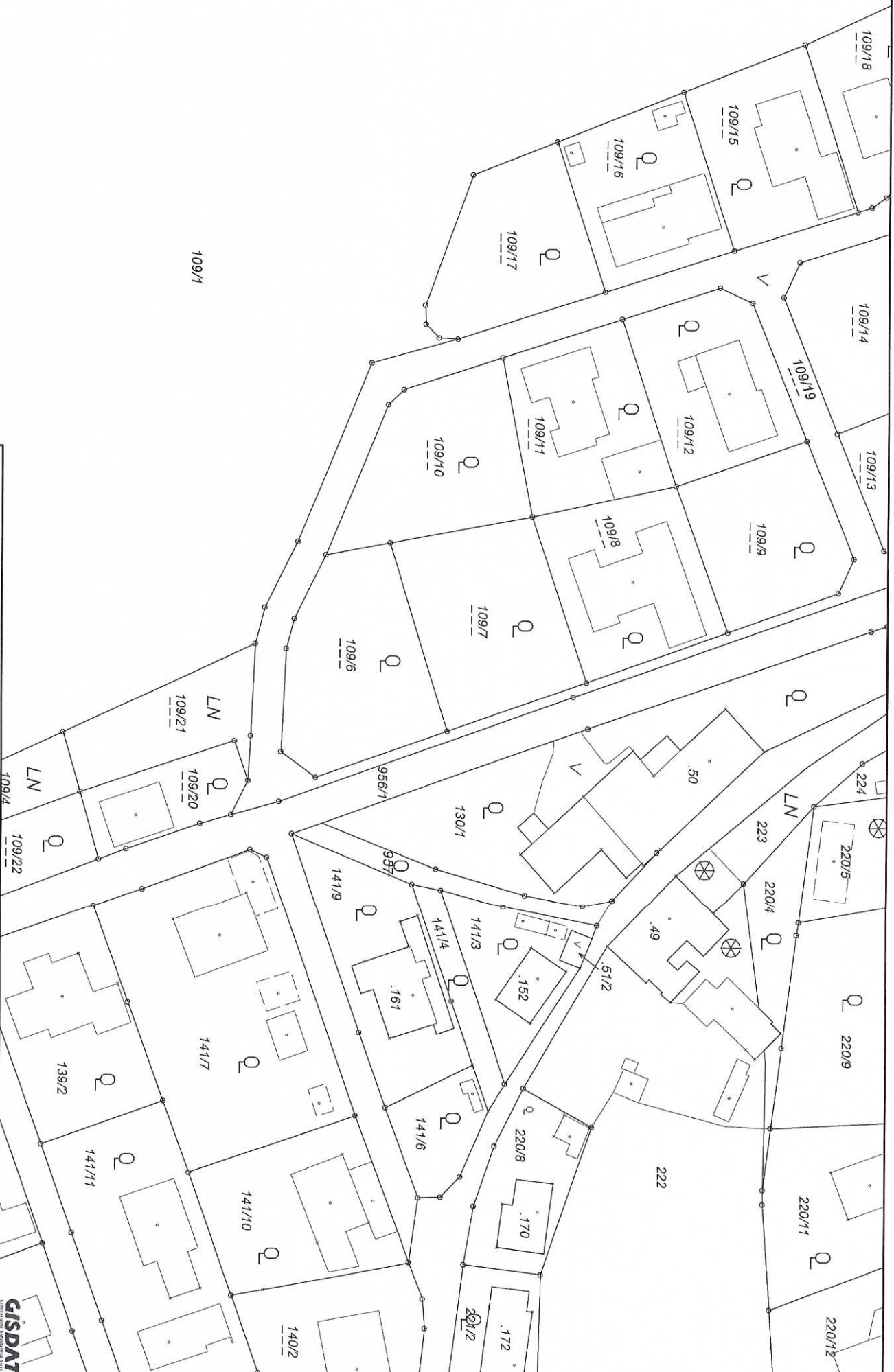

© Bundesamt für Eich- und Vermessungswesen:
DKM-Datenkopie vom 12.9.2024
Rückfragen / Katasterberatung im zuständigen
Vermessungsamt; aktuelle DKM-Daten erhältlich im
zuständigen Vermessungsamt
oder via Internet-GDB-Provider.

Gemeinde Sandl
Sandl 24
4251 Sandl
07944 / 8235-15
gemeinde@sandl.ooe.gv.at
Maßstab 1:1.000 Datum 12.9.2024

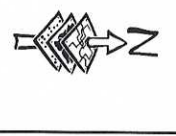

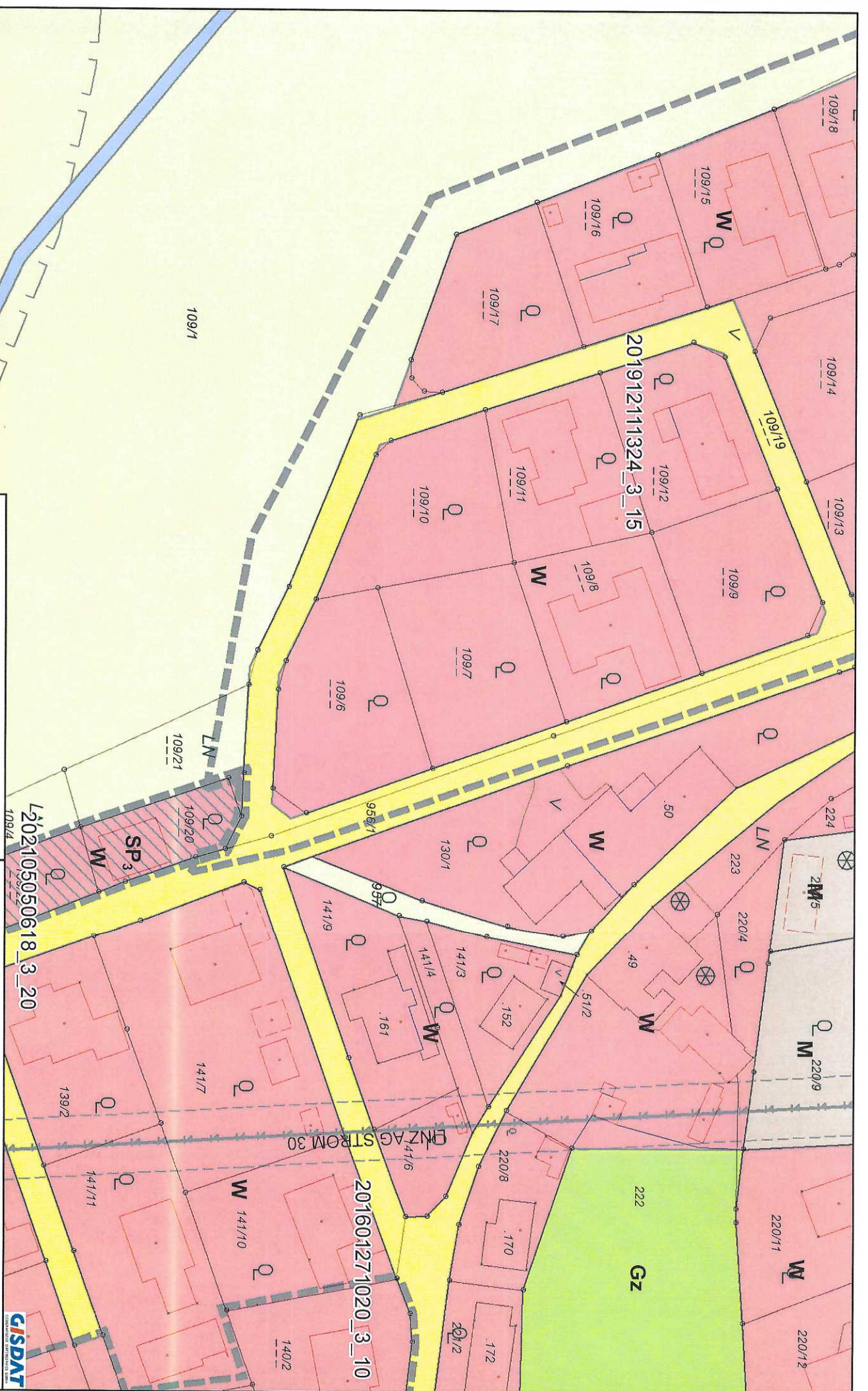

© Bundesamt für Eich- und Vermessungswesen;
 DKM-Datenkopie vom 12.9.2024
 Rückfragen / Katasterberatung im zuständigen
 Vermessungsamt; aktuelle DKM-Daten erhältlich im
 zuständigen Vermessungsamt
 oder via Internet-GDB-Provider:

Gemeinde Sandl
 Sandl 24
 4251 Sandl
 07944 / 8265-15
 gemeinde@sandl.ooe.gv.at
 Maßstab 1:1.000 Datum 12.9.2024

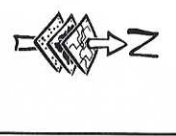

1350 350
 50 200 12 300 38 700 50 300 50
 1350 145 205

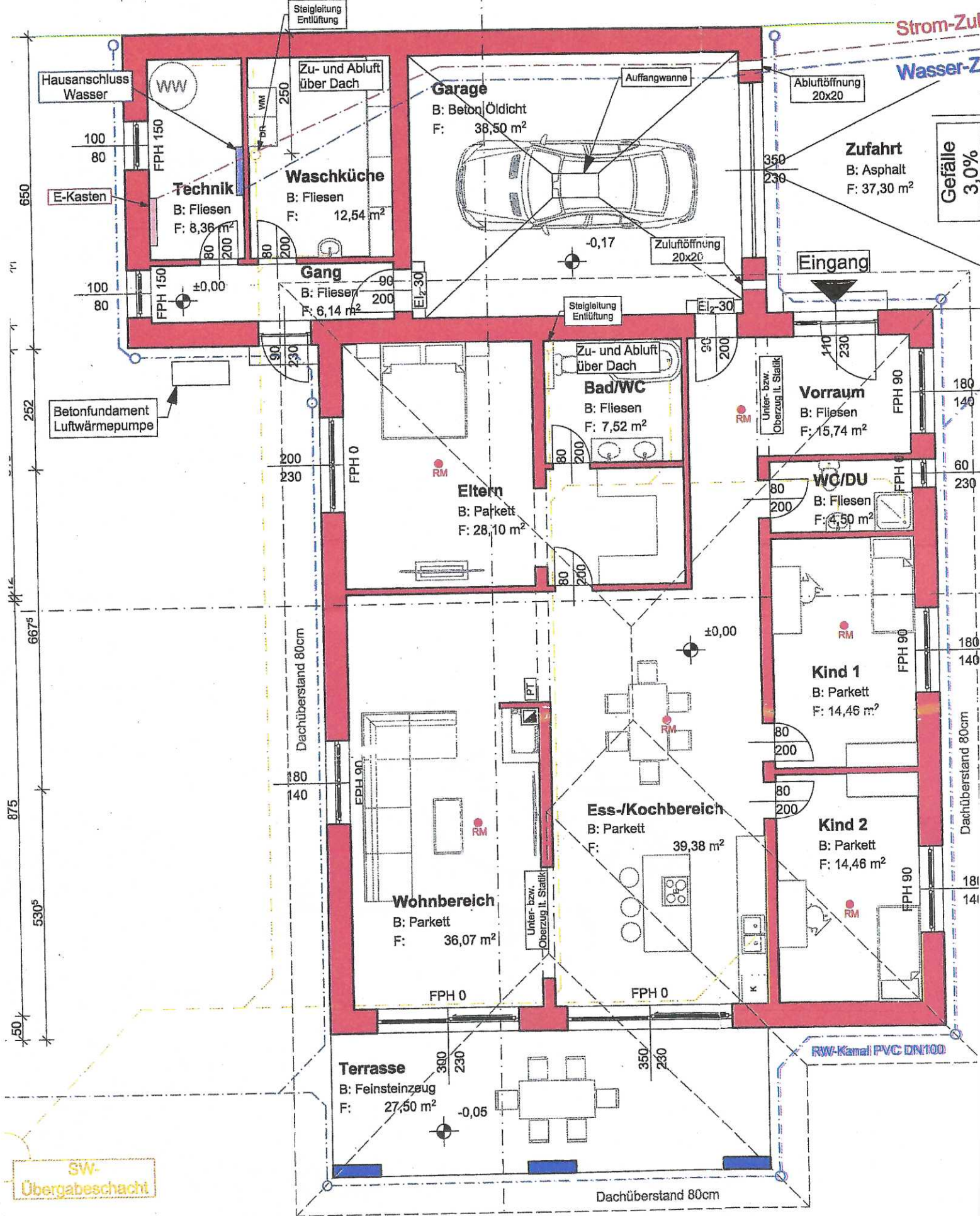

650 252 667⁵ 875 530⁵ 50
 330 70 248 426⁵ 625⁵
 50 350 50 400 25 450 25 300 50
 400 925 375

Ergebnis für:

Bundesland	Oberösterreich
Bezirk	Freistadt
Gemeinde	Sandl
Katastralgemeinde	Sandl (41022)
Grundstück	109/6

Information:

Das Grundstück 109/6 in Sandl (41022) ist derzeit nicht im Verdachtsflächenkataster oder Altlastenatlas verzeichnet

2.1 Bevölkerungsentwicklung 1869 - 2024

Q: Statistik Austria, Volkszählungsergebnisse, VZ2011, VZ2021, Statistik der Standesfälle, Datenbank POPREG.

Jahr	Gemeinde		Politischer Bezirk		Bundesland	
	absolut	1869=100	absolut	1869=100	absolut	1869=100
1869	1 677	100	46 492	100	736 856	100
1880	1 644	98	48 230	104	760 091	103
1890	1 673	100	48 147	104	786 496	107
1900	1 781	106	48 814	105	810 854	110
1910	1 766	105	49 563	107	853 595	116
1923	1 666	99	49 537	107	876 698	119
1934	1 782	106	50 066	108	902 965	123
1939	1 725	103	49 675	107	927 583	126
1951	1 633	97	51 067	110	1 108 720	150
1961	1 768	105	52 861	114	1 131 623	154
1971	1 730	103	56 239	121	1 229 972	167
1981	1 650	98	57 770	124	1 269 540	172
1991	1 558	93	61 101	131	1 333 480	181
2001	1 531	91	64 008	138	1 376 797	187
2011	1 452	87	65 113	140	1 413 762	192
2021	1 364	81	67 153	144	1 504 237	204
2024	1 401	84	68 177	147	1 530 349	208

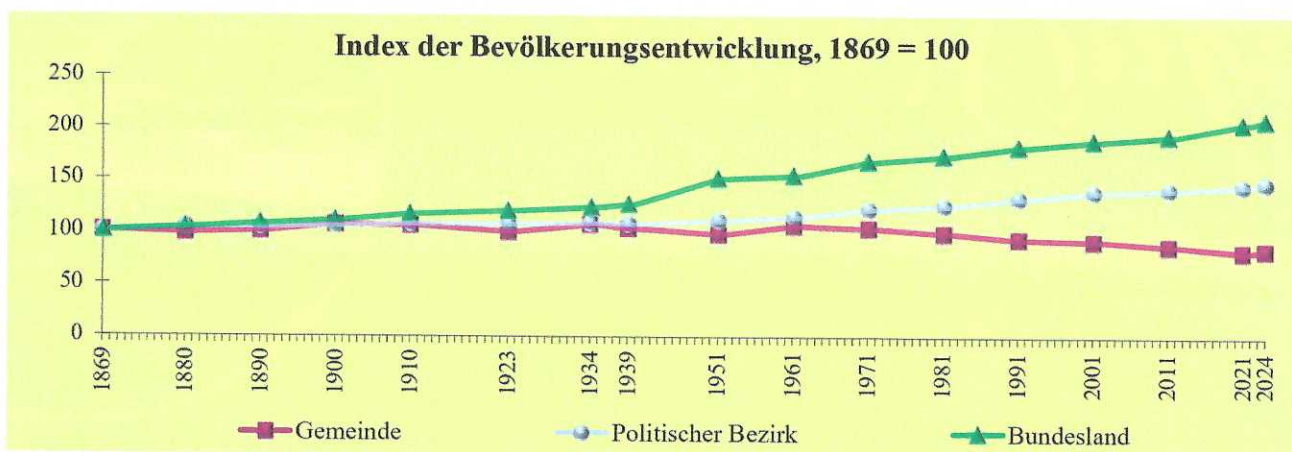

2.2 Bevölkerungsentwicklung durch Geburten- und errechnete Wanderungsbilanz

Q: Statistik Austria, Volkszählungsergebnisse, VZ2011, VZ2021.

Wohnbevölkerung	Gemeinde		Politischer Bezirk		Bundesland	
	absolut	in %	absolut	in %	absolut	in %
Veränderung 1991-2001						
insgesamt	-27	-1,7	2 907	4,8	43 317	3,2
durch Geburtenbilanz	107	6,9	3 123	5,1	36 064	2,7
durch Wanderungsbilanz	-134	-8,6	-216	-0,4	7 253	0,5
Veränderung 2001-2011						
insgesamt	-79	-5,2	1 105	1,7	36 965	2,7
durch Geburtenbilanz	39	2,5	1 749	2,7	16 060	1,2
durch Wanderungsbilanz	-118	-7,7	-644	-1,0	20 905	1,5
Veränderung 2011-2021						
insgesamt	-88	-6,1	2 040	3,1	90 475	6,4
durch Geburtenbilanz	-14	-1,0	1 046	1,6	12 311	0,9
durch Wanderungsbilanz	-74	-5,1	994	1,5	78 164	5,5