

MASSTAB
1:100

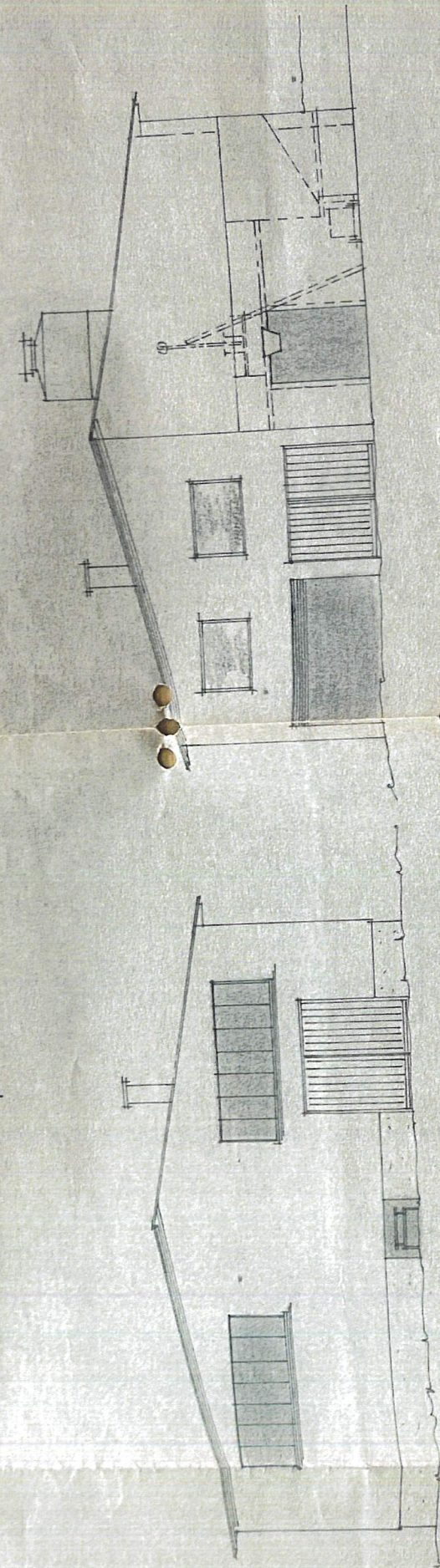

SÜDOSTANSICHT

NORDWESTANSICHT

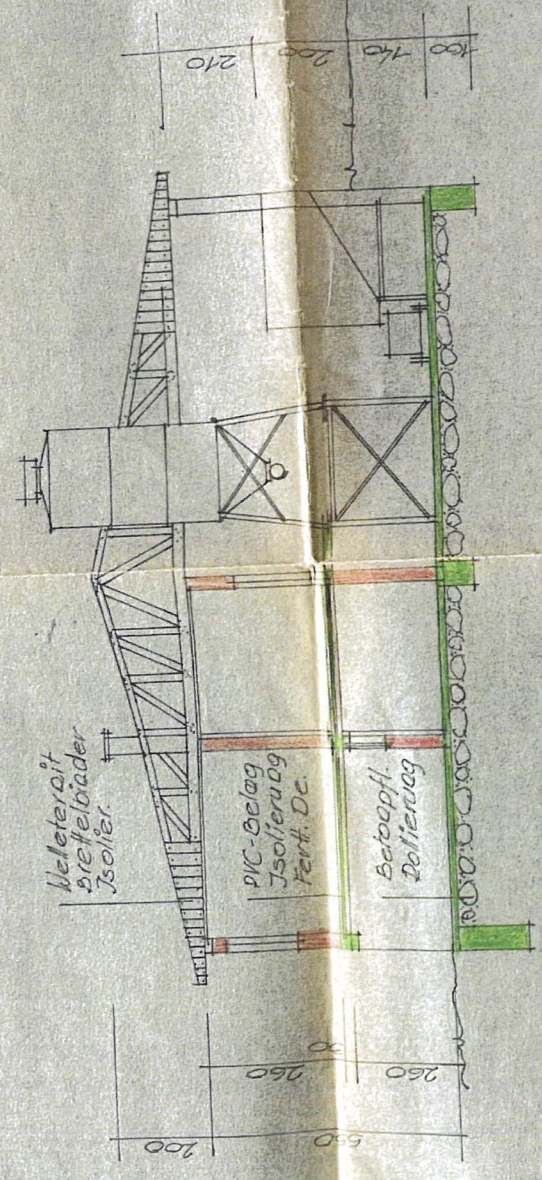

SCHNITT

EINREICHPLAN

für die Errichtung eines
Betonwerkes für Herrn
Matthias BENKO
in Rotenturns a/d Pinba,
auf Parzelle
Kat-Gemeinde Rotenturns
Bauwerber: Baufrüher.

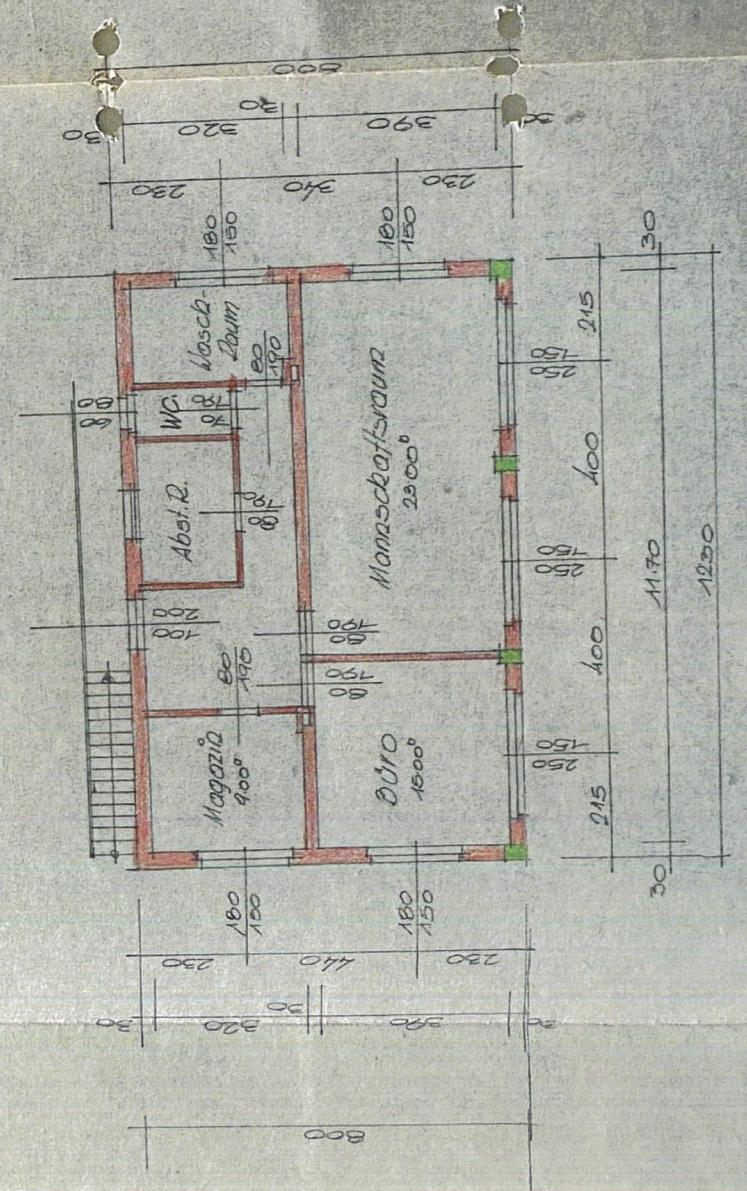

OBERGESSCHOSS

Matthias Benko
Holthar
Kollerschlag
Kollerschlag, Tel. 20



BAUUNTERNEHMUNG
MICHAEL BONDERS WTW
BAUWERBER
7522 KOLLERSCHLAG

Benko

Kollerschlag, Tel. 20

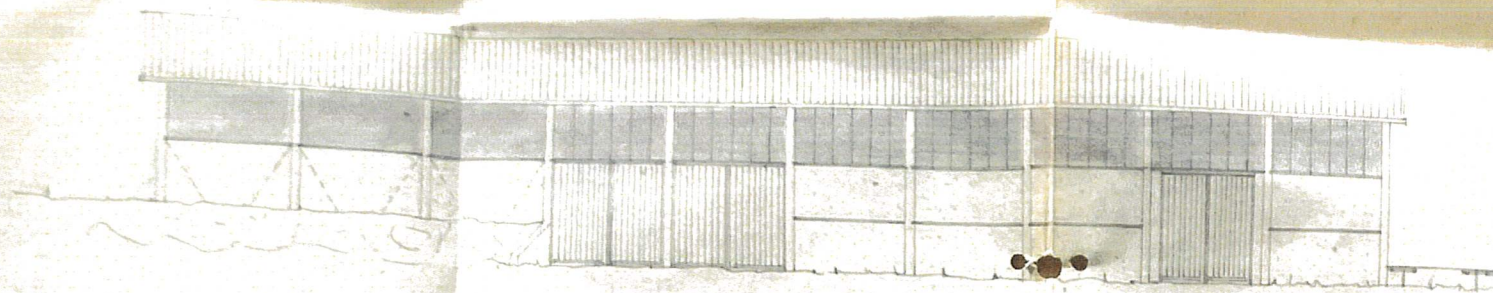

NORDOSTANSICHT

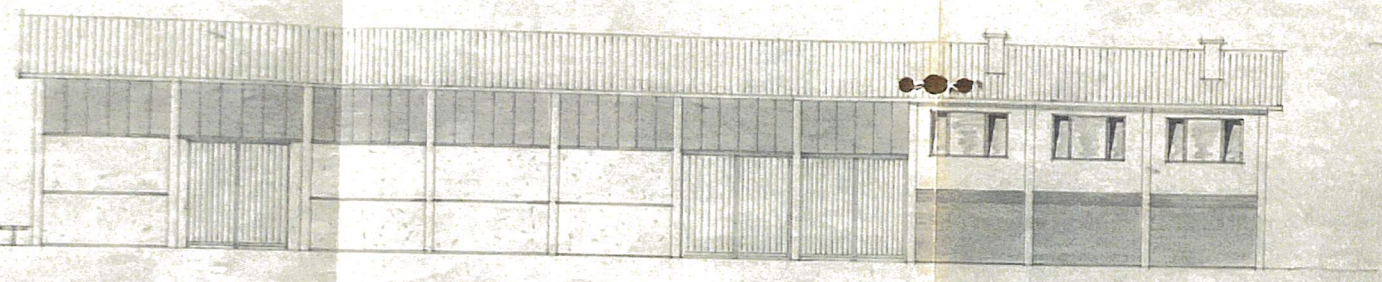

STRASSEANSICHT

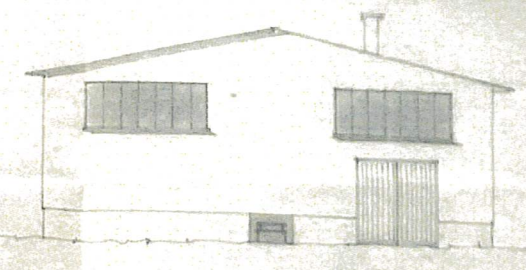

NORDWESTANSICHT



SÜDOSTANSICHT

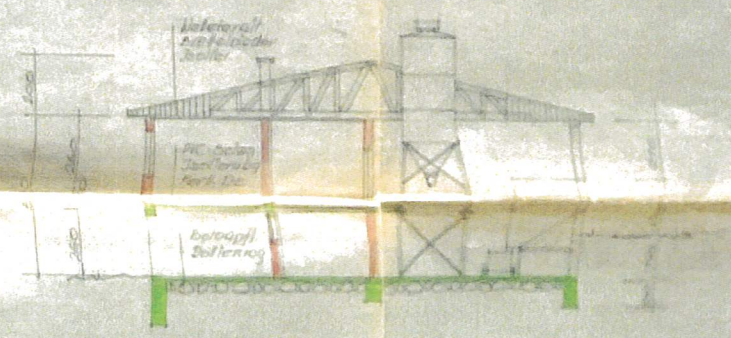

SCHNITT

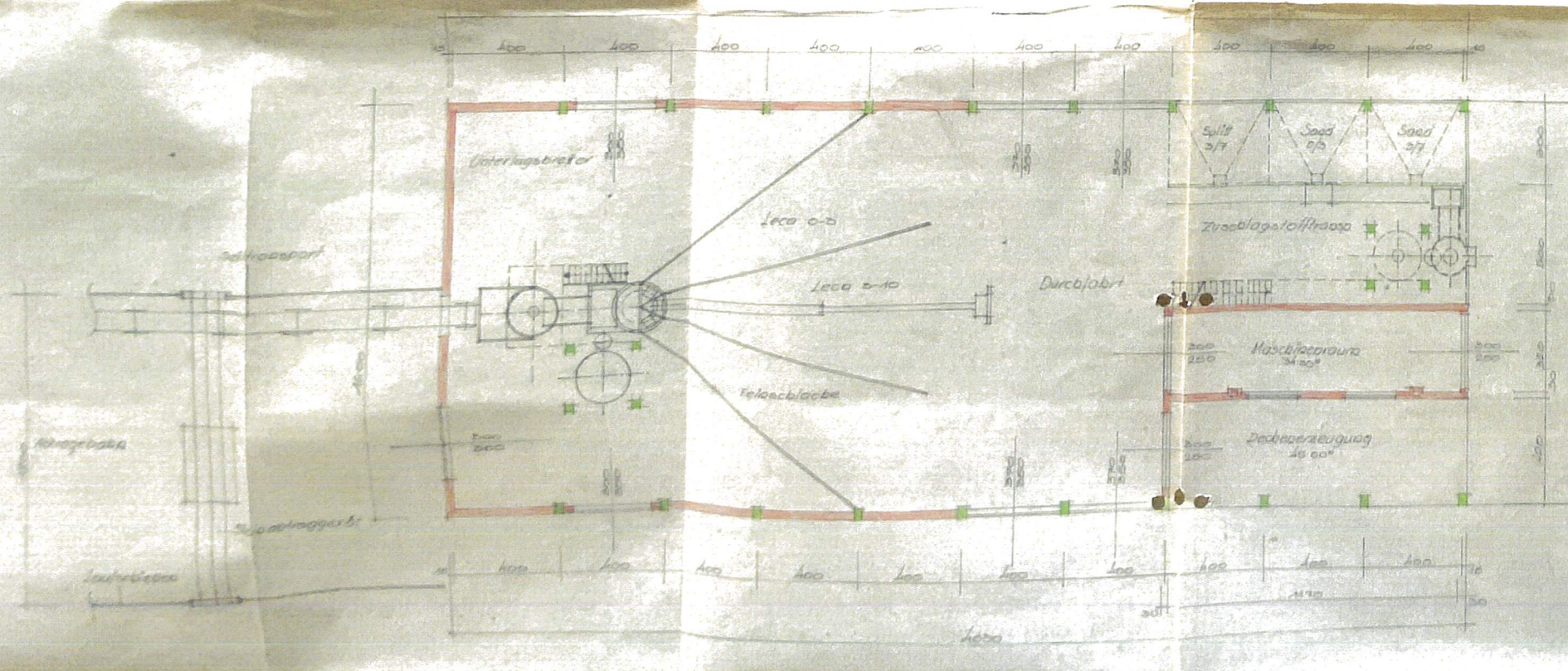

GRUNDRISS

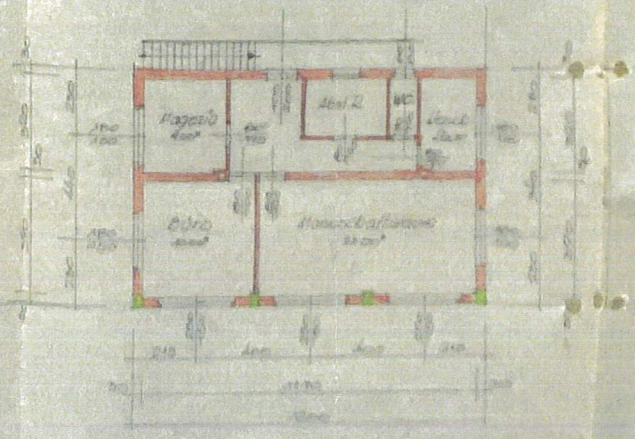

EUREICHELAN:
für die Errichtung eines
Betonwerkes für Herrn
Matthias DENZO
in Rotenturm a. d. Raab,
auf Parzelle
Kat.-Gemeinde Rotenturm
Bauwerben Bauflächen

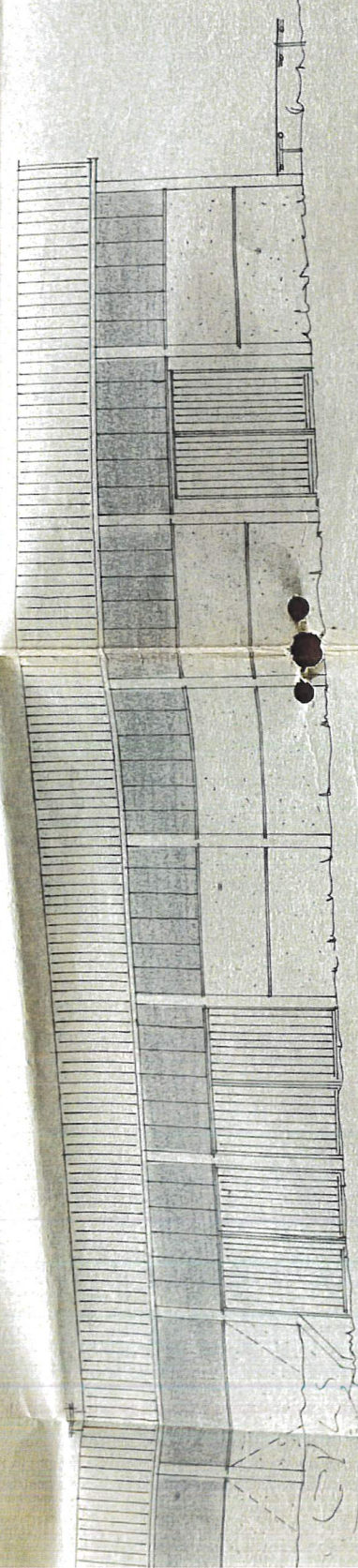

NORDOSTANSICHT

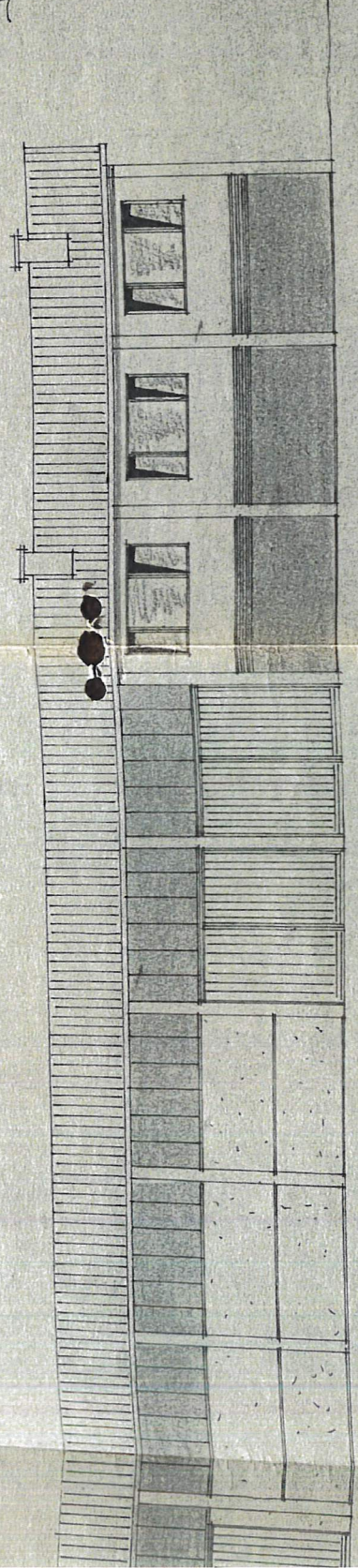

STRASSEANSICHT

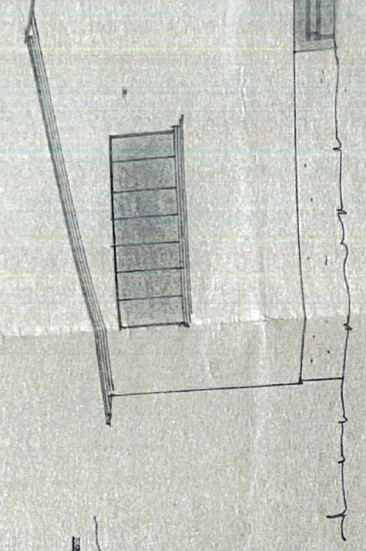

NORDNORDBWEST

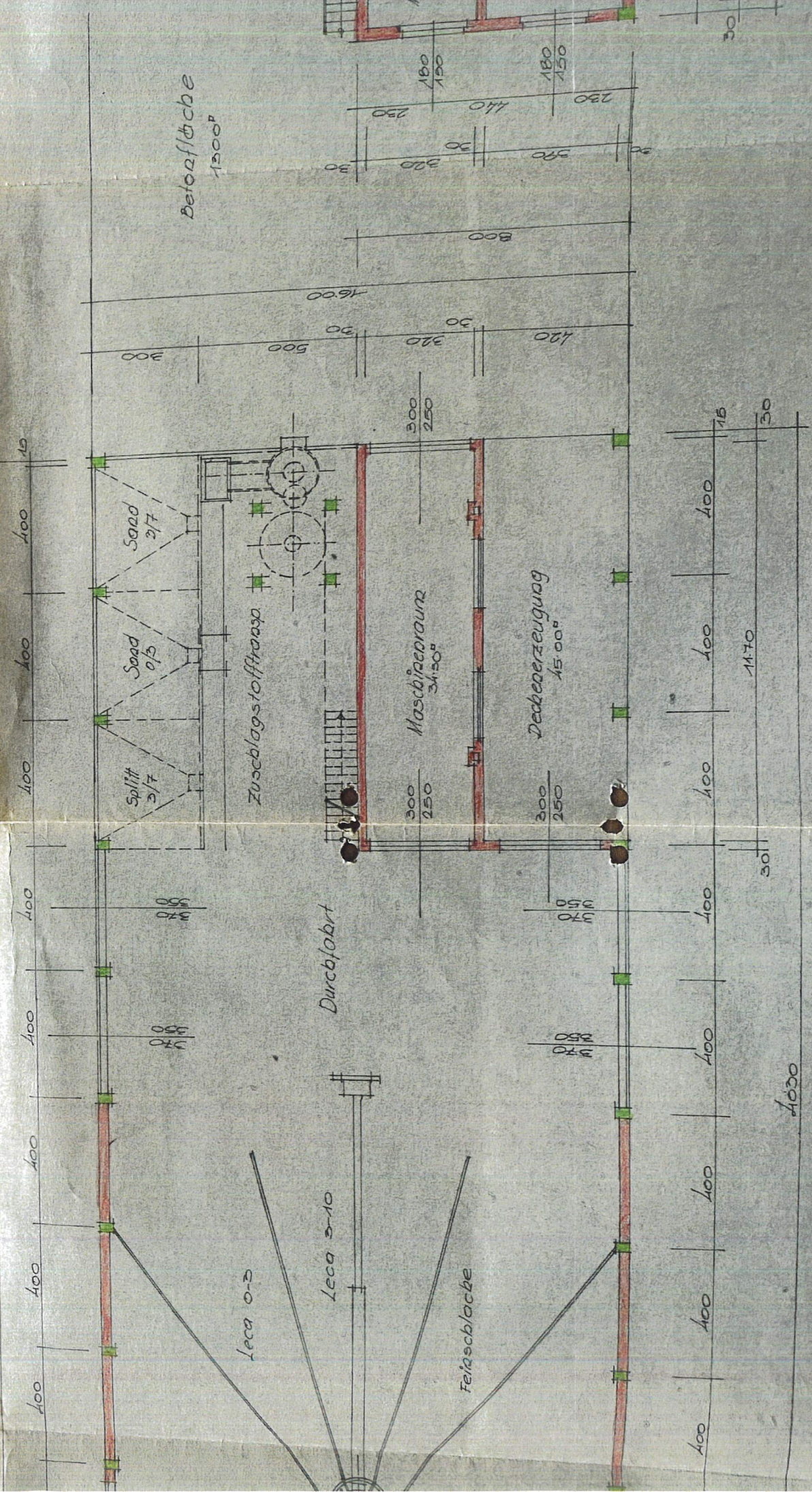

GRUNDRISS

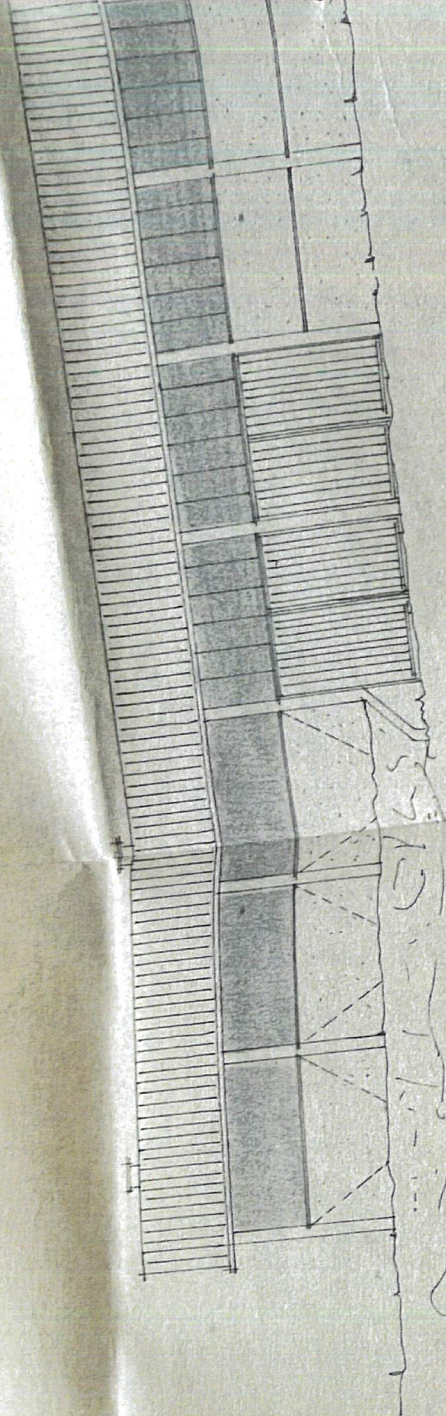

NORDOSTANSICHT

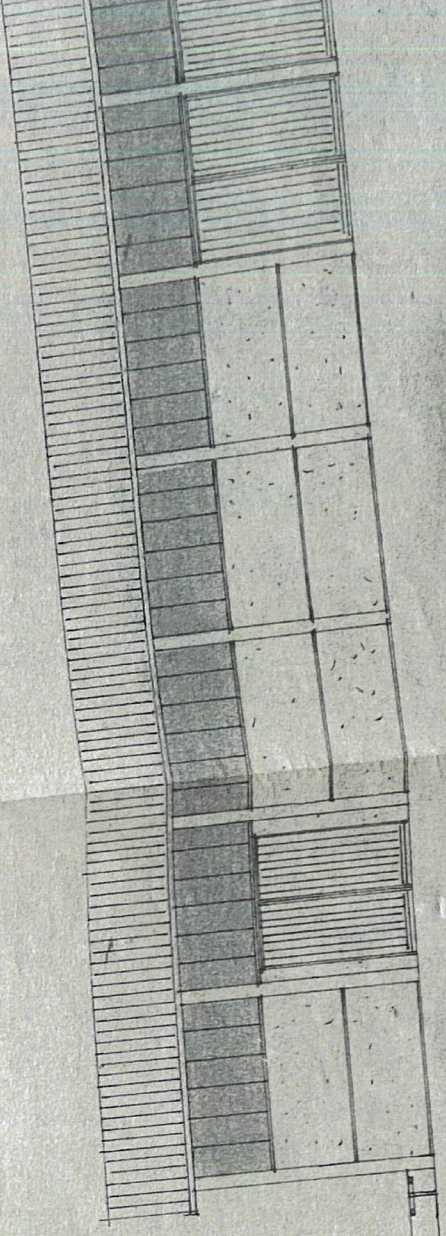

STRASSENAUS

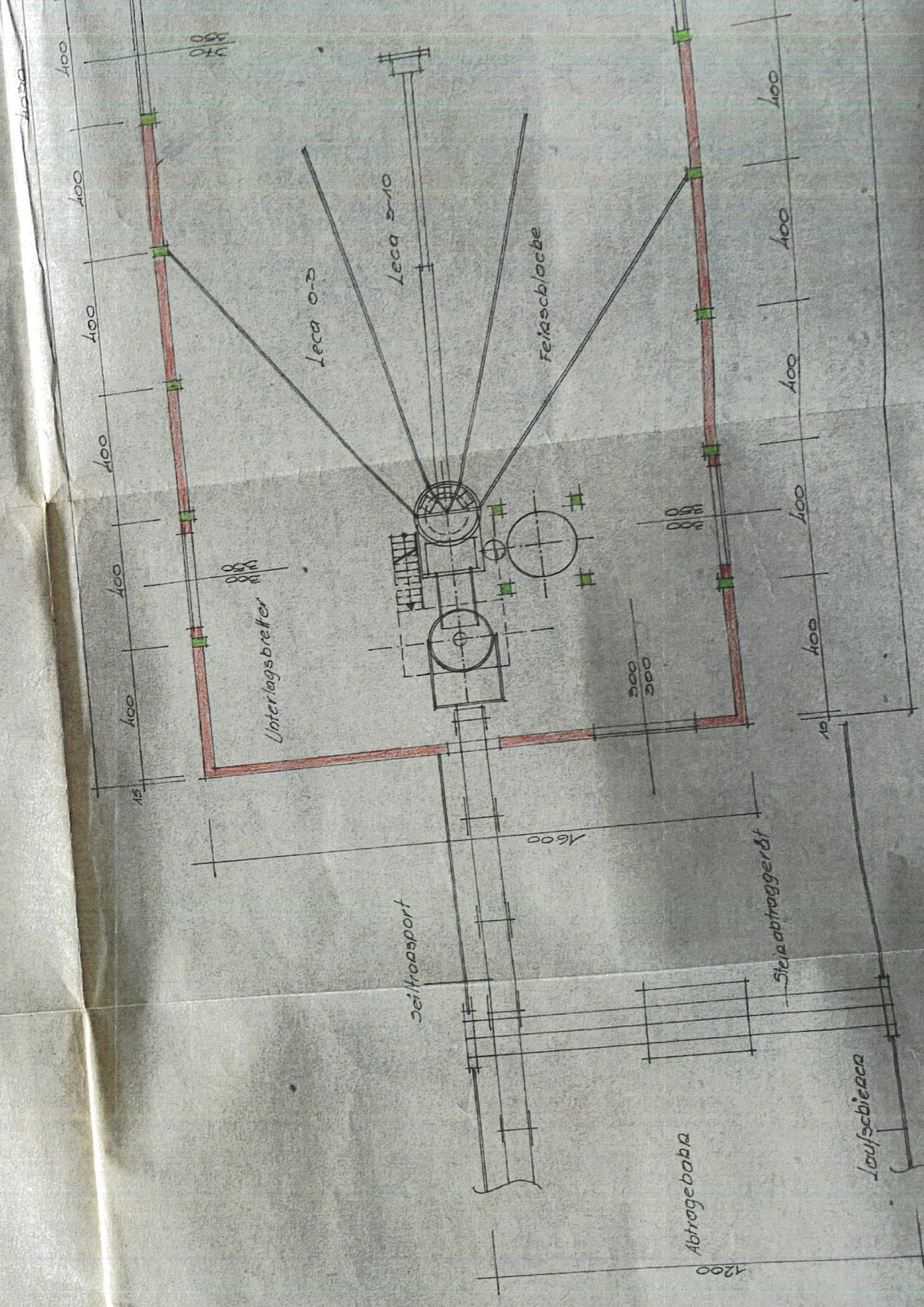

GRUNDRISS

LAM
R WER
NOFE
A.P.
RASSER
Arch. u. Tiefbauante
JOSEF PETRAV
Stb. u. Arch.
7803 Grabhofstraße
Wien

Wagner

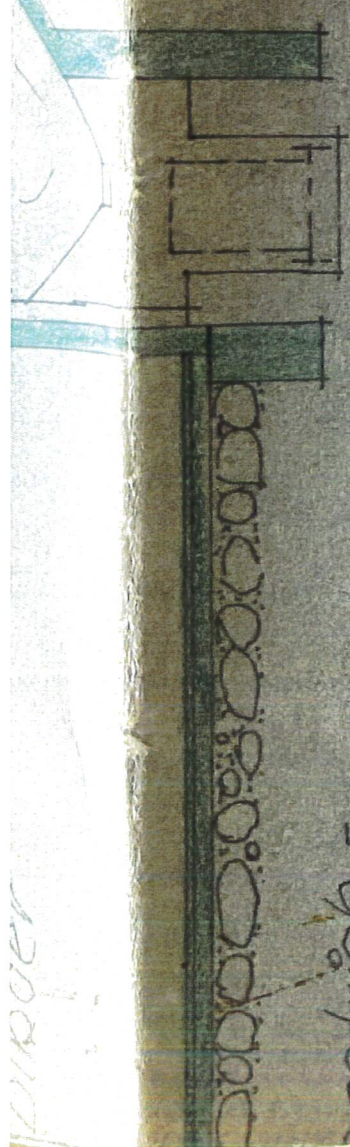

gestrich 5cm
 beton 15cm
 MURG

Situation 1: 1:2500

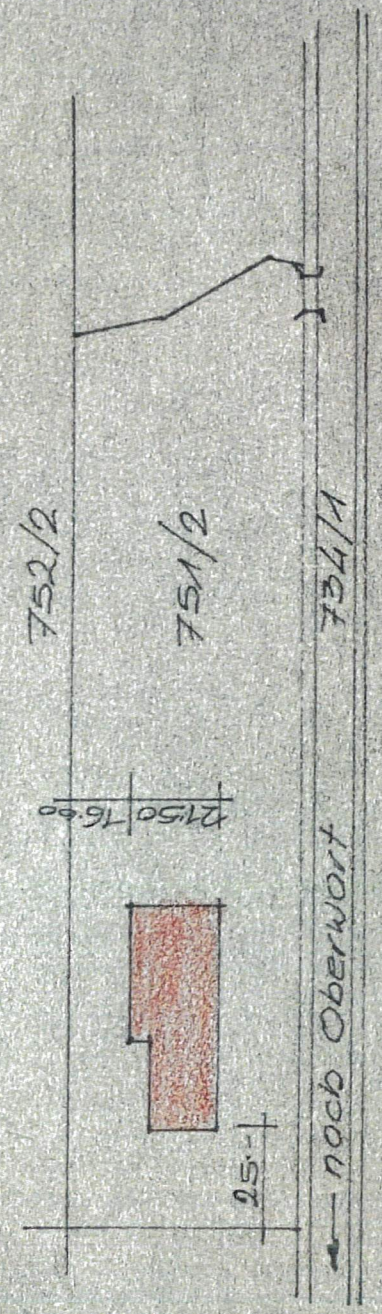

EINREICHPLAN

für die Errichtung eines Be-
 torwerkes (I-Bauabschnitt)
 für Herrr. Matthias BEUKO
 in Rotenturm auf Parz. 751
 Kg. Rotenturm

Bauwerber
 Bauführer

BAUUNTERNEHMUNG
 MICHAEL TIMMER'S WTW
 BAUMEISTER
 7512 KIRCHFIDDISCH 97, TEL. 13

M A S S T A B 1:100

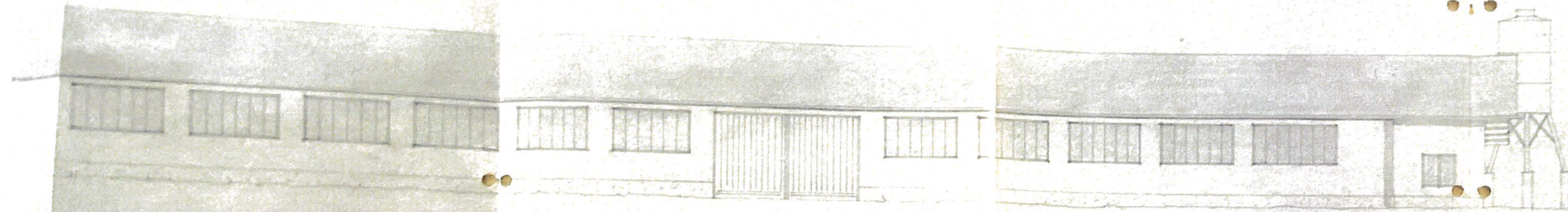

STRASSENAUSICHT

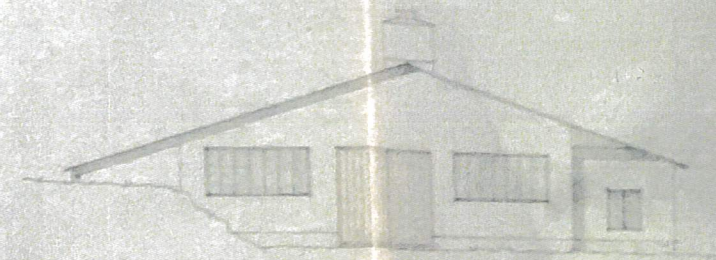

VORDRUCK

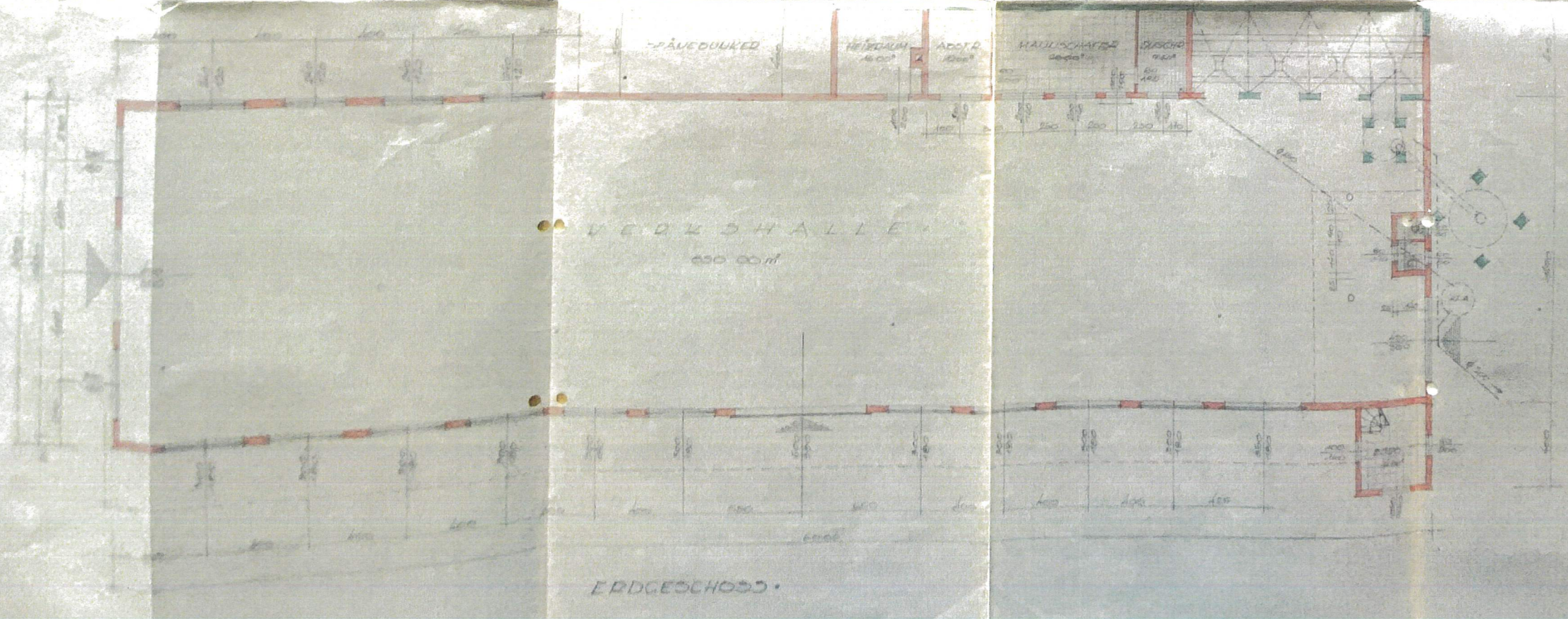
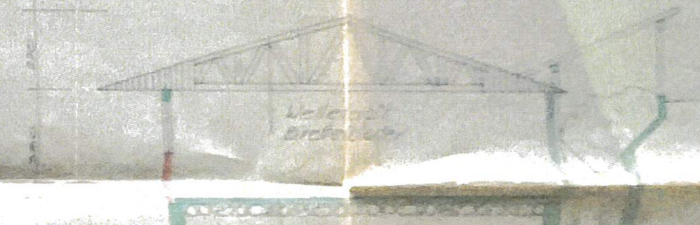

ERDGESCHOSS

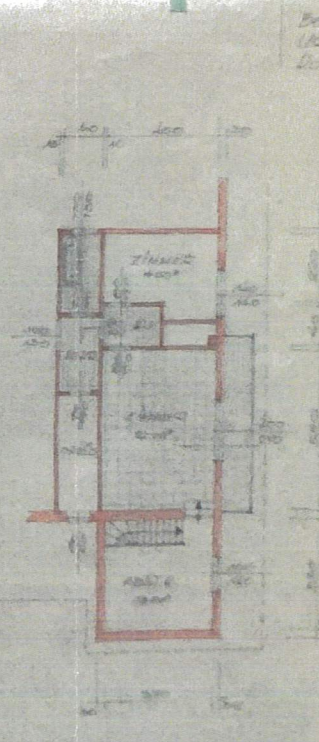

OBERGESCHOSS

SITUATION 1:2500

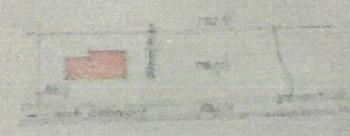

EINRICHTUNGSPLAN
für die Errichtung eines
100erhauses (I. Bauabschnitt)
für Herrn. Matthias BEUR
in Rotenturm auf Parz. 754
kg. Rotenturm
Bauverord. D. 100/100

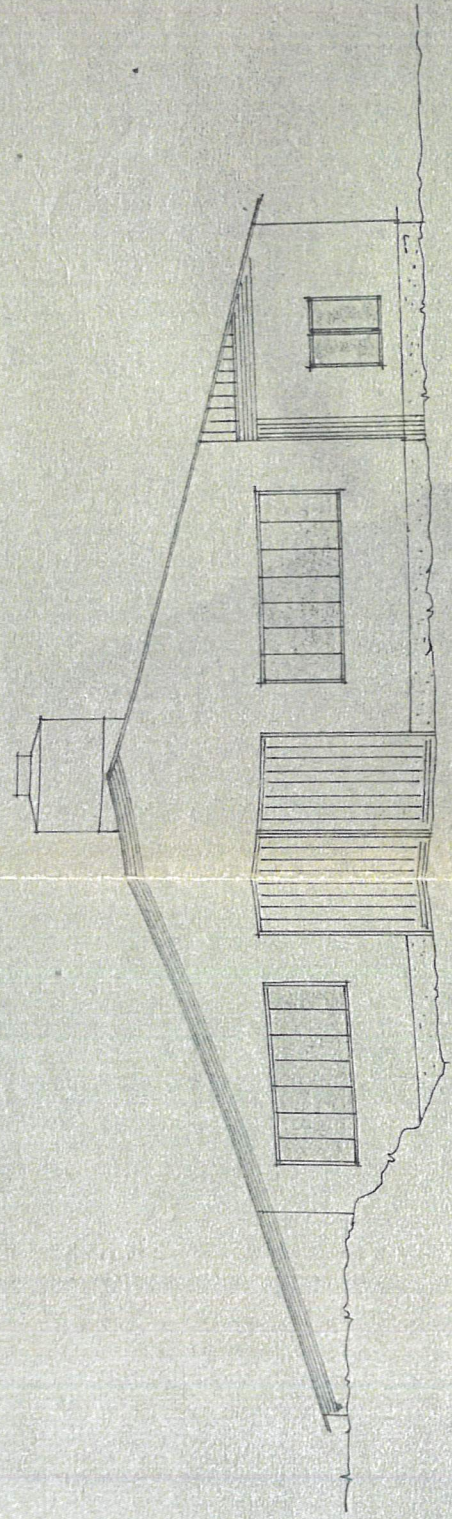

NORDWEST

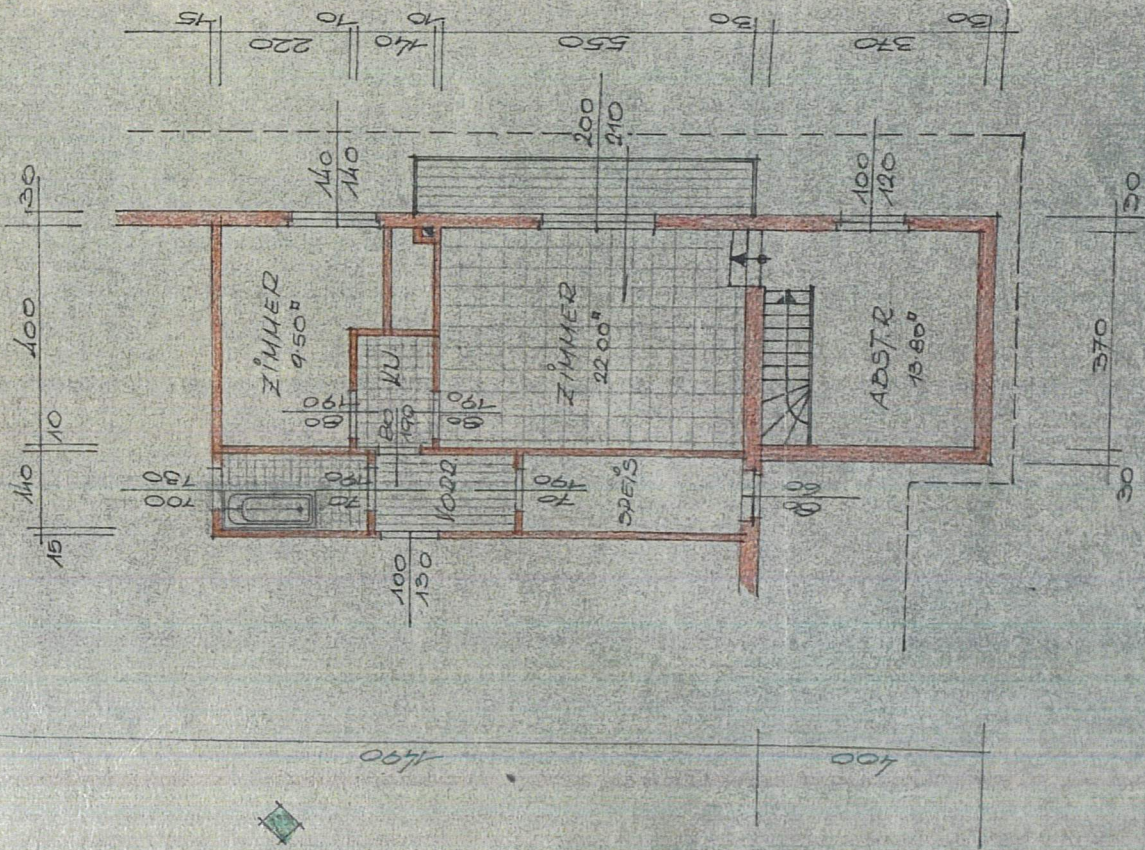
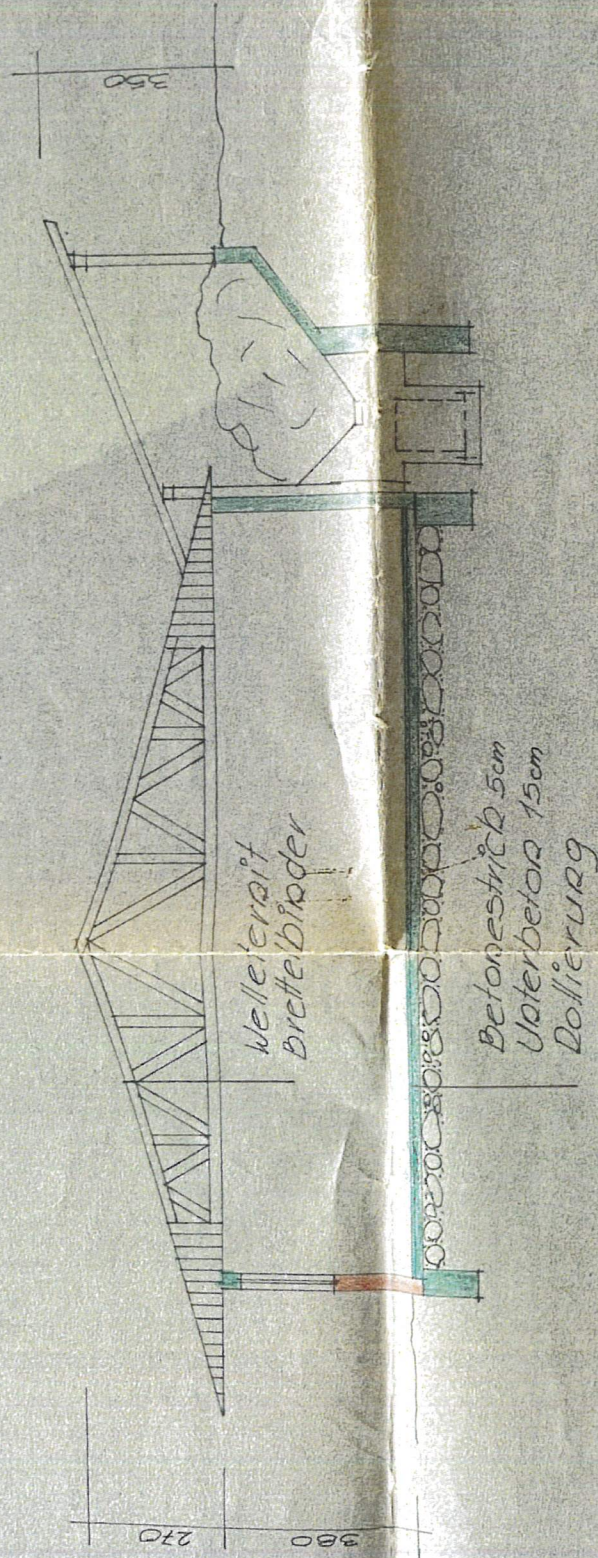

OBERGESCHOSS

Situation: 1:2500

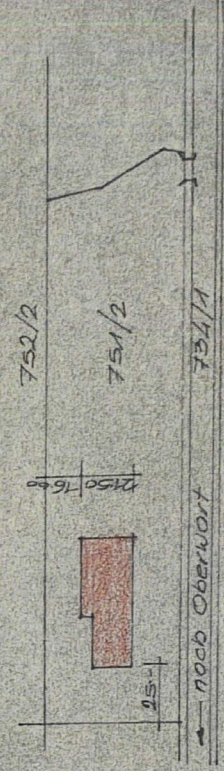

EINREICHPLAN

für die Errichtung eines Be-
 tonwerkes (I-Bauabschnitt)
 für Herrn Mathias BEUKÖ
 in Rotenturns auf Parz. 751

Bauwerber

Bauführer

BAUUNTERNEHMUNG
 MICHAEL R. S. WTW
 BAUMEISTER
 7512 KIRCHHILFEN
 97461 13

M A S S T A B " 1 : 1 0 0

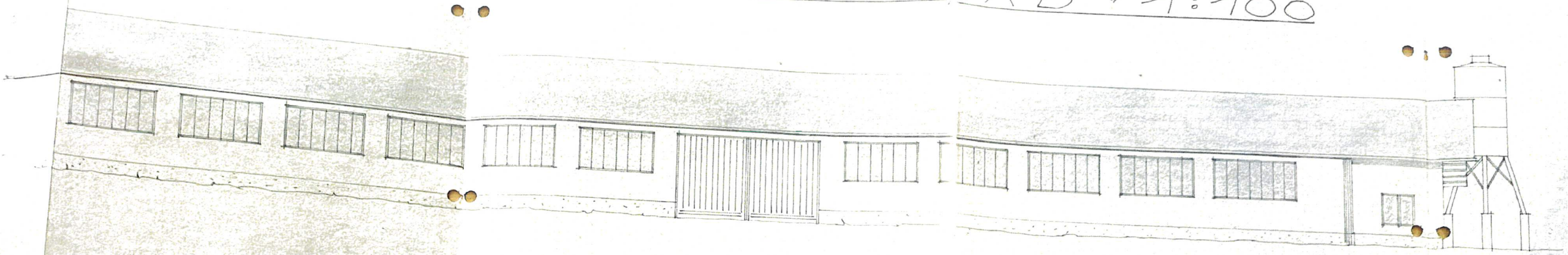

STRASSENAUSICHT

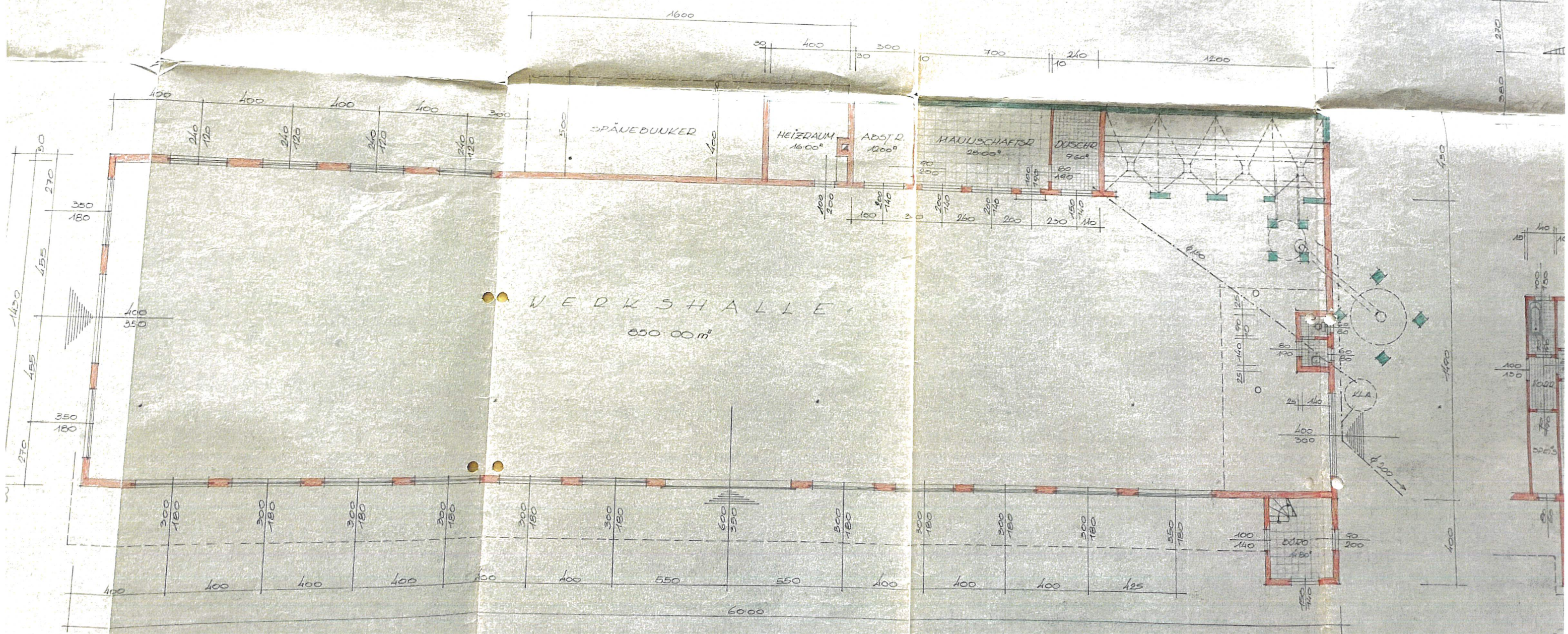

ERDGESCHOSS

LAGEPLAN : ÜBER DAS BAUVORHABEN FÜR HERRN MATTHIAS BENKÖ IN ROTENTURM A./D. PINKA

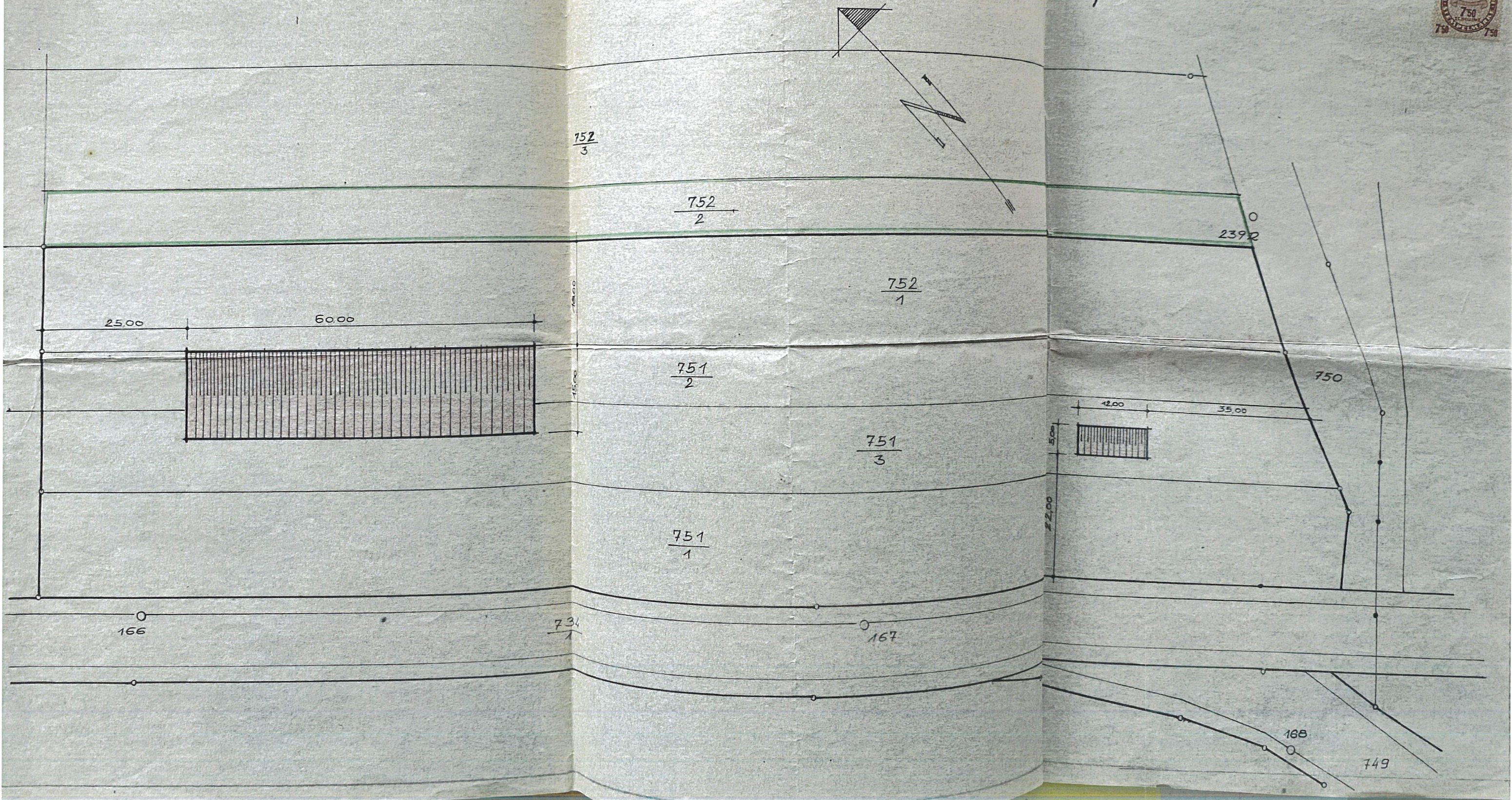

Brattel 0114

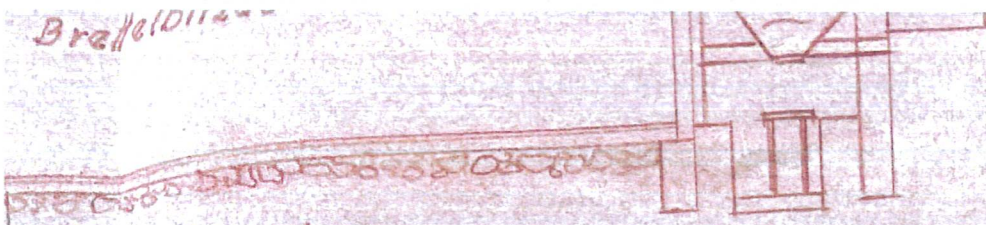

Betonestrich 5cm
Unterbeton 15cm
Rollierung

Situation 1:2500

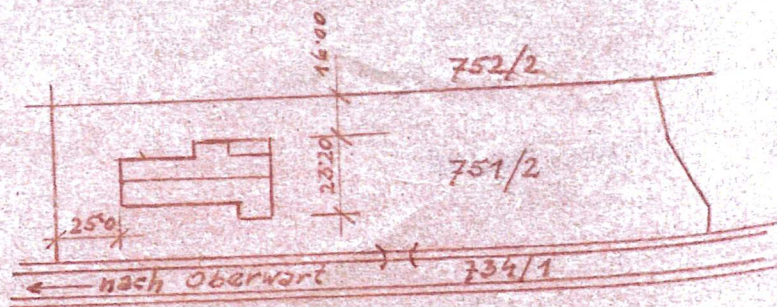

AUSTAUSCHPLAN

ÜBER DIE BEREITS BESTEHENDE
WERKSANLAGE FÜR DAS BETON-
STEINWERK ROTENTURM,
RINGHOFER-HAASE GES. M.B.H.
IN ROTENTURM AUF PARZ. 751
KG. ROTENTURM

BAUWERBER

G. L. V.



BAUFÜHRER

Geo- und Tiefbau-Ingenieur
Ing. Hannes Kindler
Innsbruck, Sackgasse 10
Telefon 311

H. Kindler

M A S S T A B 1:100

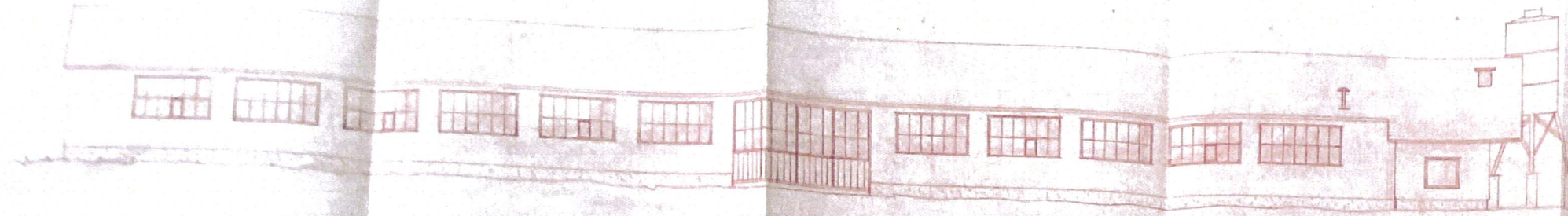

STRASSENANSICHT

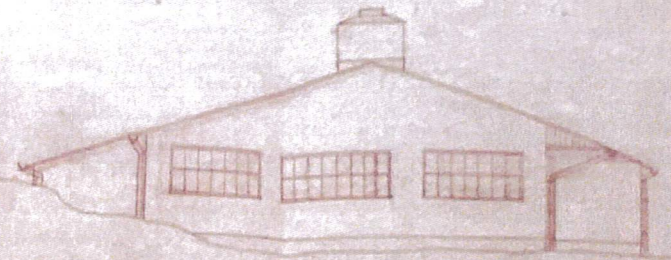

NORDWEST

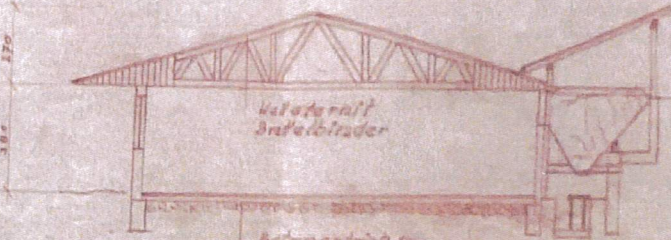

Kellerturm
Befestigung

Betonrahmen
Unterbau 15m
Befestigung

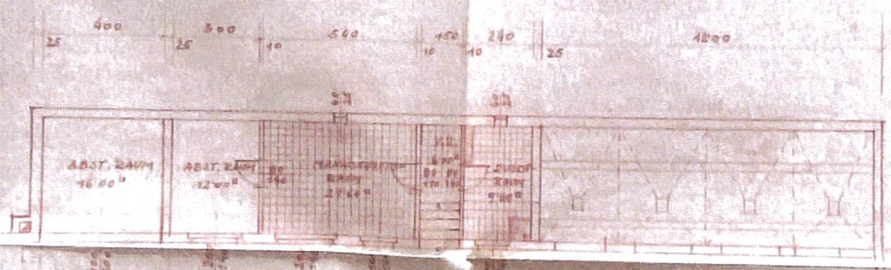

WERKSHALLE

850-00

ERDGESCHOSS

SITUATION 1:2500

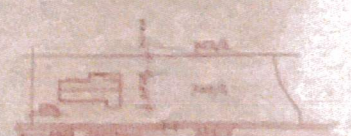

AUSTAUSCHPLAN
ÜBER DIE BEREITS BESTEHENDE
WERKANLAGE FÜR DAS BETON-
STEINWERK ROTENTURM,
KINGROPER-HAASE GES. M.B.H.
IN ROTENTURM AUF PARZ. 75
K9 ROTENTURM

OBERGESCHOSS



1:100

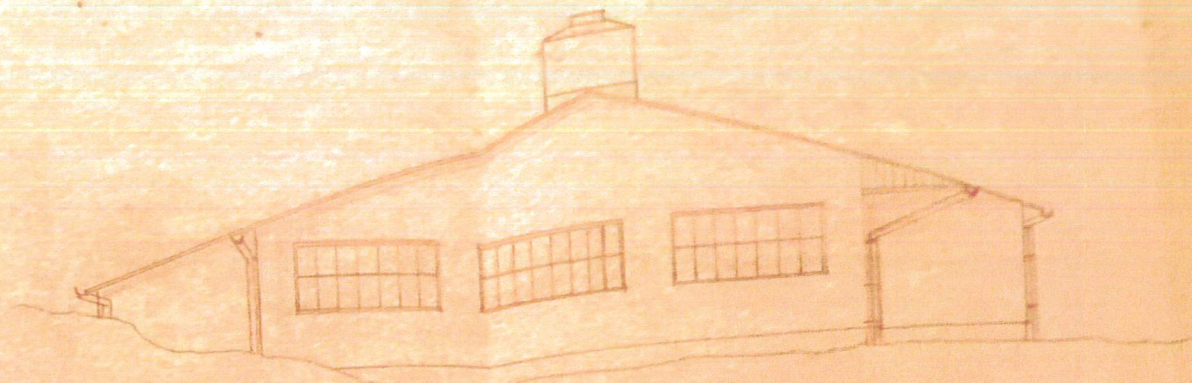
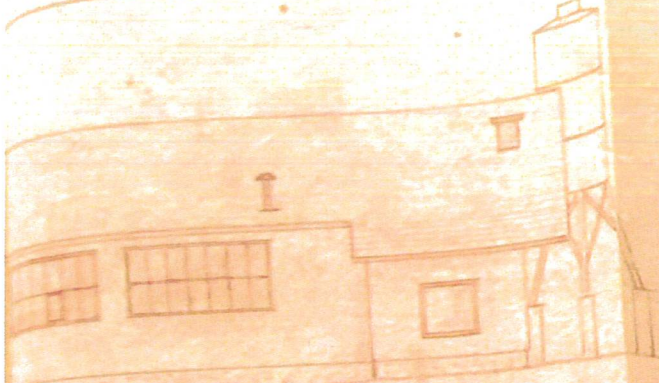

NORDWEST



Betonestrich 5cm
Unterbeton 15cm
Rollierung



Situation 1:2500

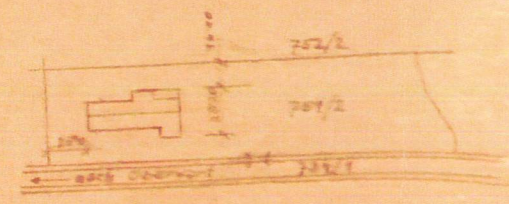
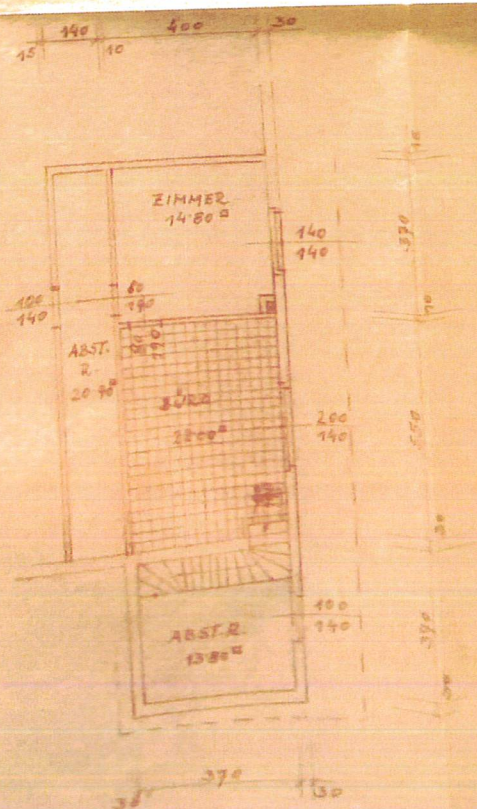
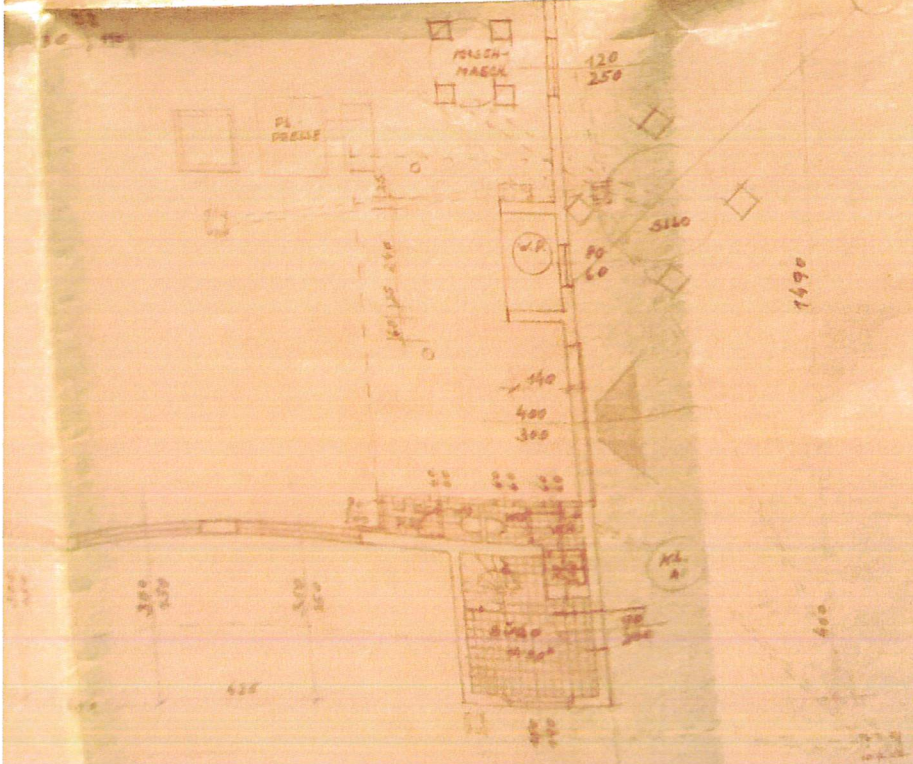

AUSTAUSCHPLAN
"ÜBER DIE BEREITS BESTEHENDE
WERKSANLAGE FÜR DAS BETON-
STEINWERK ROTENTURM,
RINGHOFER-HAASE GES. M.B.H.
IN ROTENTURM AUF PARZ. 751
KG. ROTENTURM

OBERGESCHOSS

BAUWERBER [Signature] BAUFÜHRER [Signature]

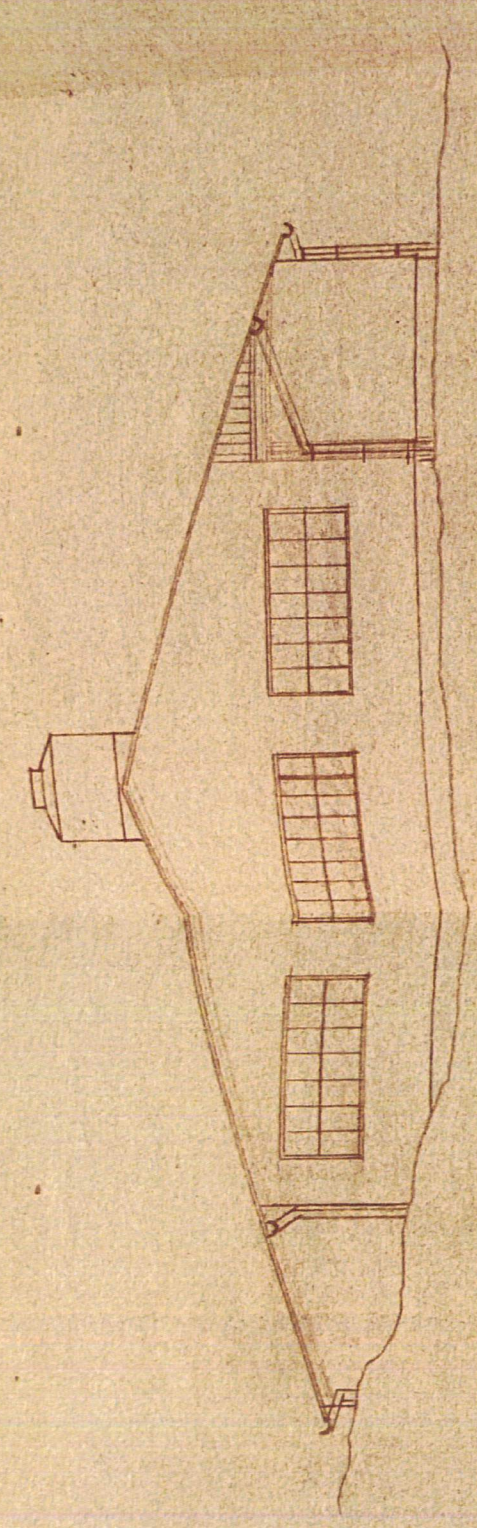

N O R D W E S T

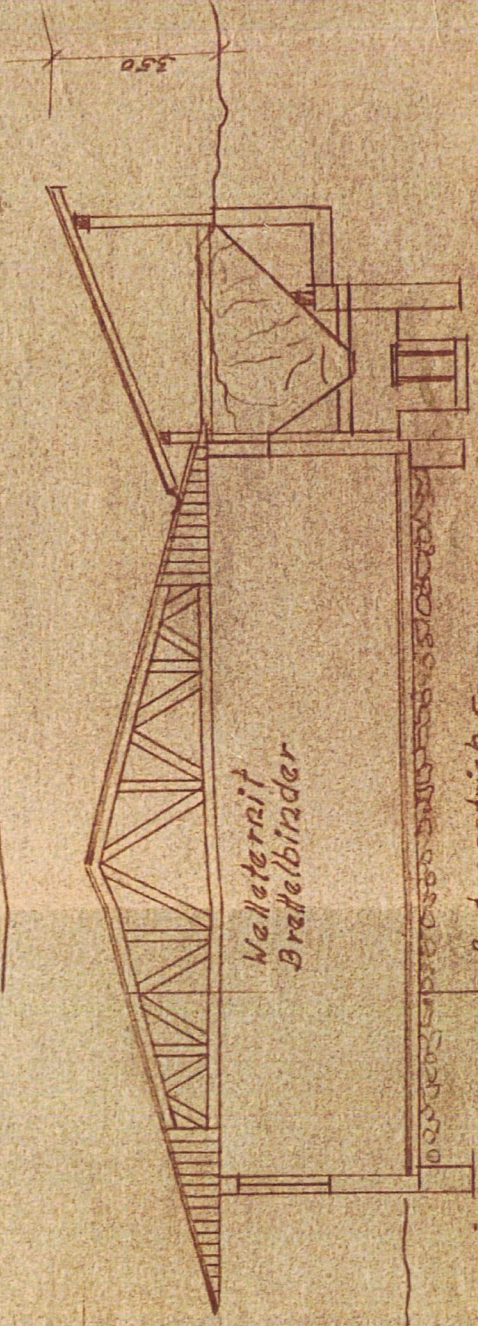

Walleternit
Brettelbinder

Betonestrich 5cm
Unterbeton 15cm
Rollierung

Situation 1:2500



AUSTAUSCHPLAN
"UBER DIE BEREITS BESTEHENDE
WERKSANLAGE FÜR DAS BETON-
STEINWERK ROTENTURM,
RINGHOFER - HAASE GES. M.B.H.
IN ROTENTURM AUF PARZ. 751
K9. ROTENTURM

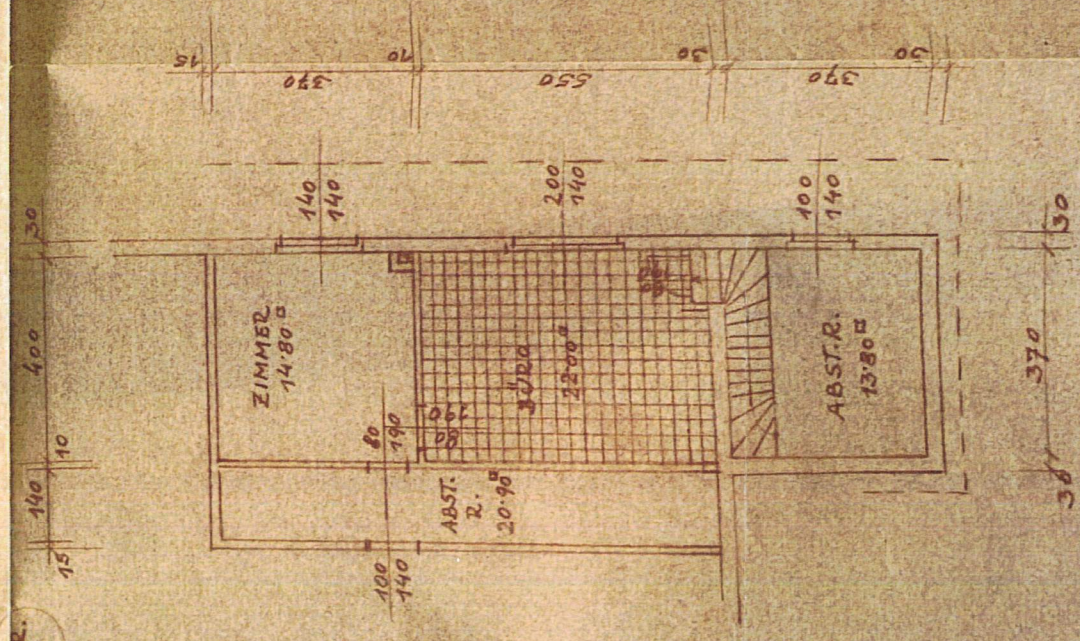

OBERGESCHOSS



BAUWERBER

GWS

BAUFÜHRER
Ing. Hans K...
H. ...

M A S S T A B 1:100

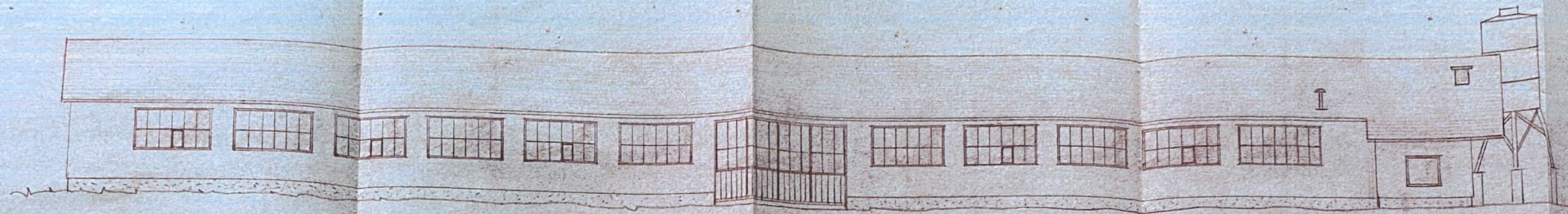

STRASSENANSICHT M

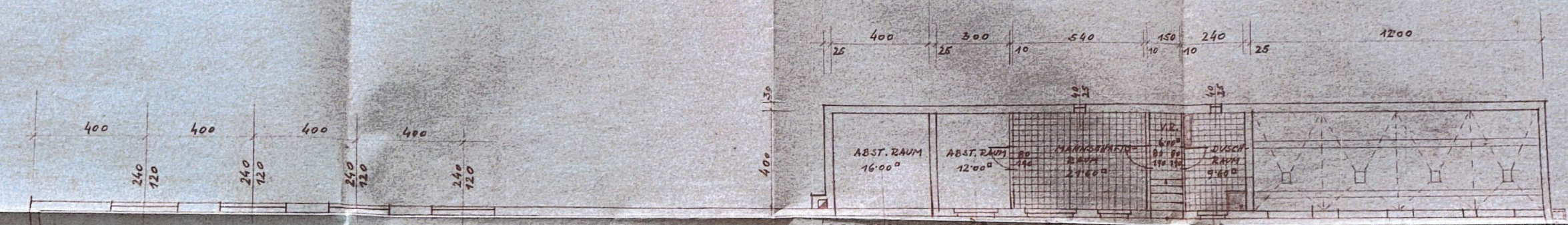

WERKSHALLE
850.00

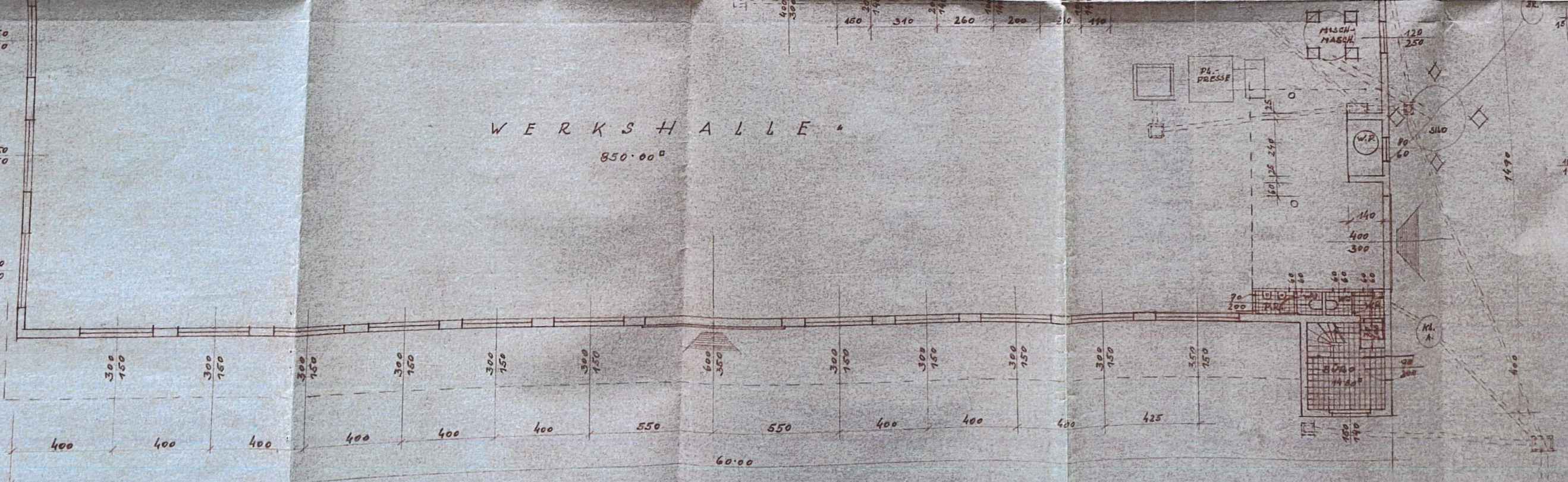

ERDGESCHOSS

Pol der Bauverhandlung am 16.8.1968 vorzulegen.
Der Verhandlungsleiter:
Wird nach Herausgabe der Zeichnung am 28.10.1968,
Zahl: 600/1968, genehmigt.
Bauherr: [unreadable]
Architekt: [unreadable]



OBER

FUNDAMENT

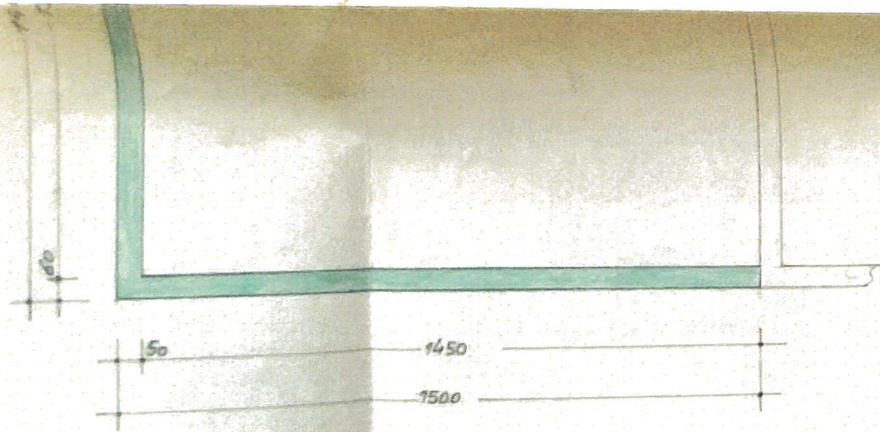
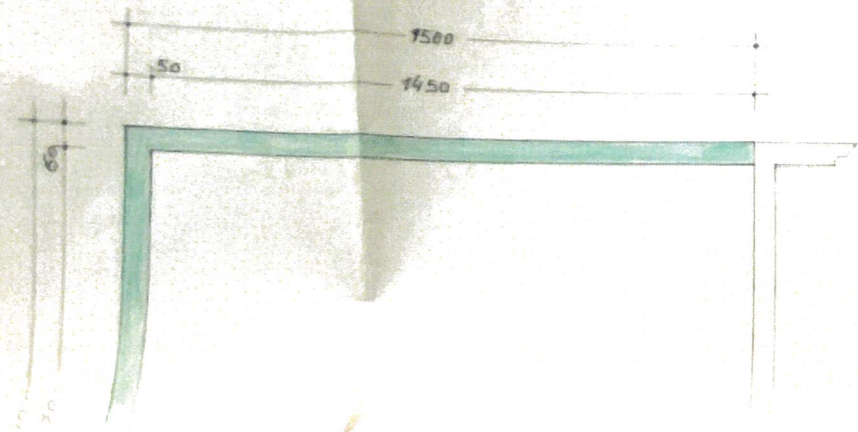

WESTANSICHT

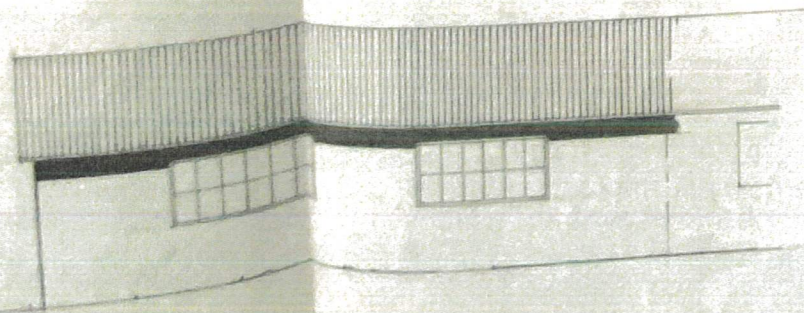

GRUNDRISS

1:100

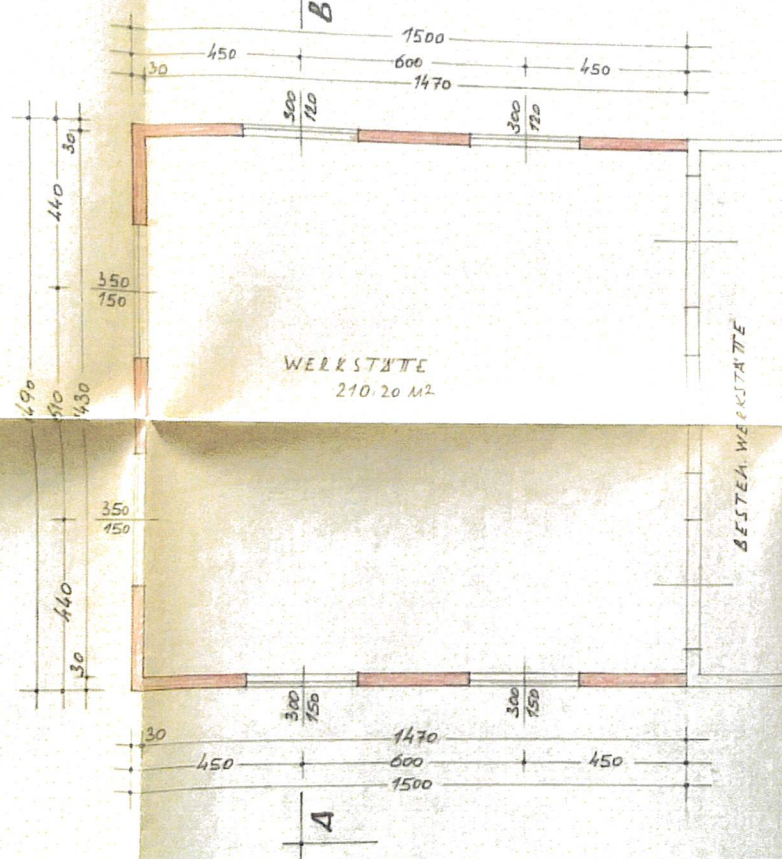

NORDANSICHT

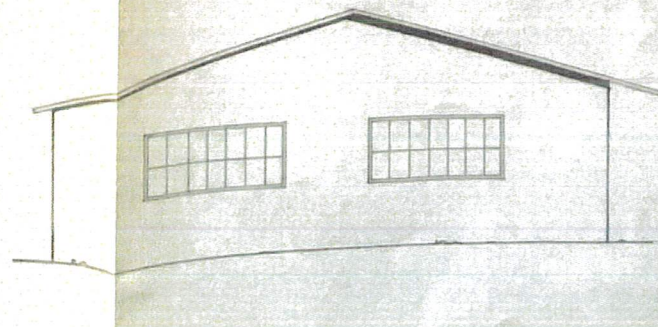

SCHNITT A-B

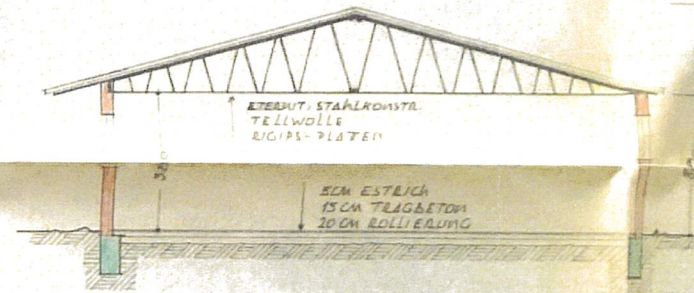

OSTANSICHT

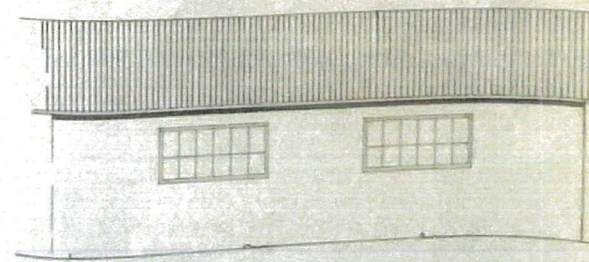

LAGE: 1:500



BAUPLAN ÜBER DEN ZUBAU
EINER WERKSTÄTTE FÜR DIE FA.
RINGHOFER OHG., IN ROTEN-
TURM A.P., GRDST.NR. 751/2.

PLANVERFASSTER U. BAUFÜHRER:

Architekturbüro
JOSEF RETRAKOVITS
1110 Wien, Schottenring 11

BAUHER:



11.04.1978

100

SCHNITT A-B

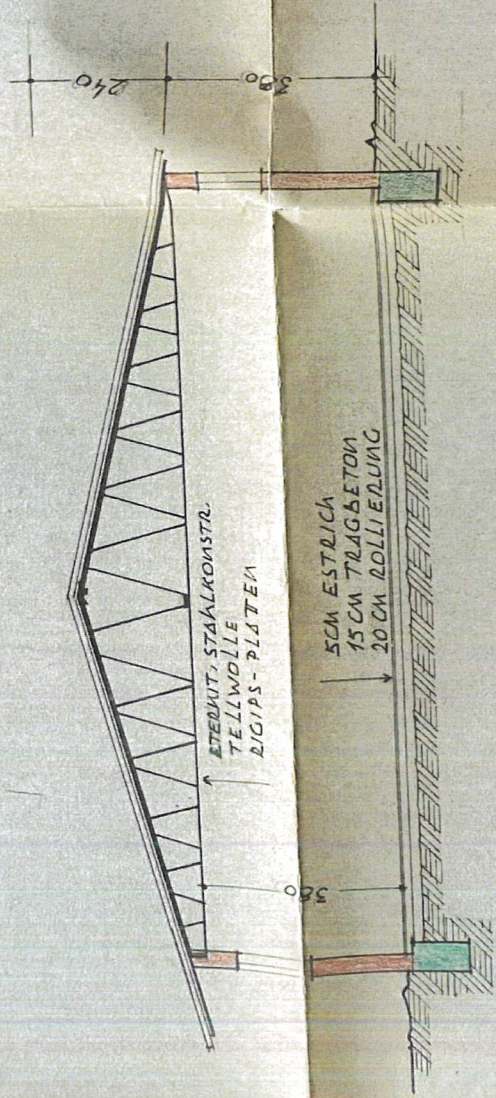

LAGE: 1:500

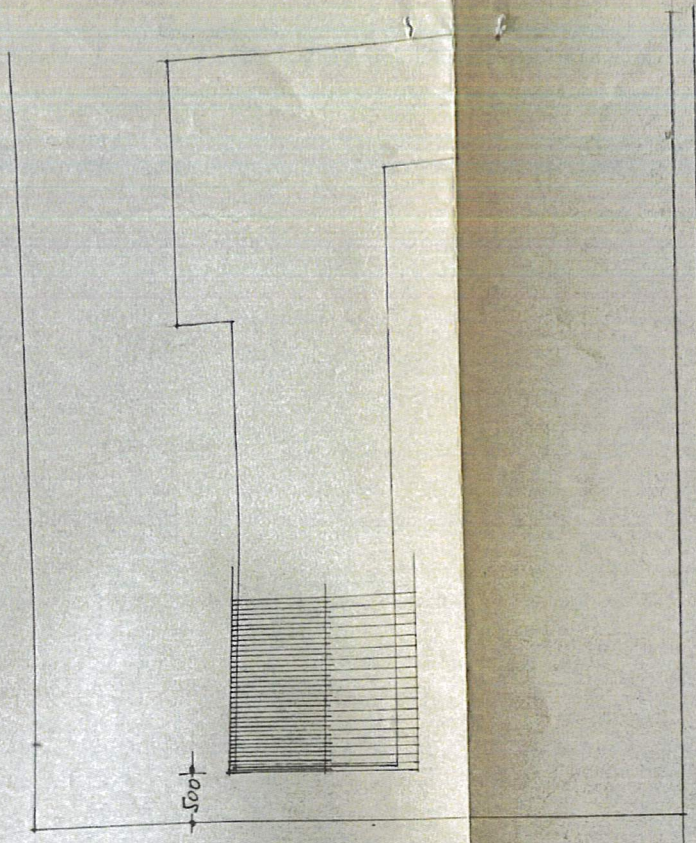

BUNDESSTRASSE

OSTANSICHT

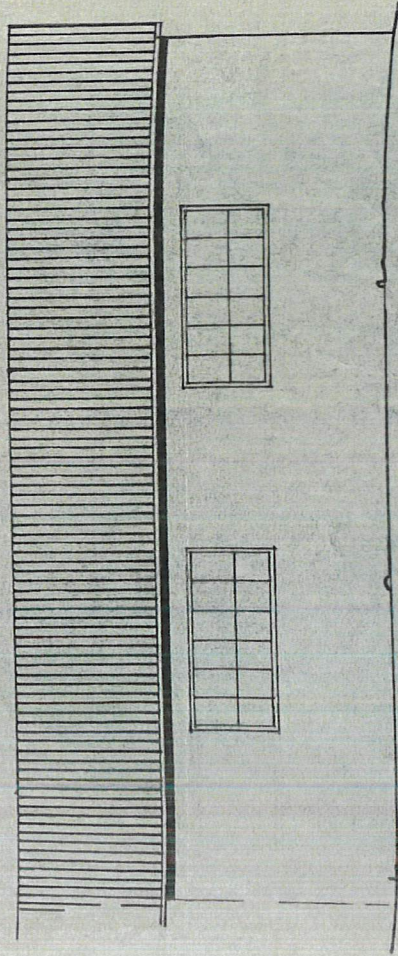

BAUPLAN ÜBER DEN ZUBAU EINER WERKSTÄTTE FÜR DIE FA. RINGHOFFER OHG., IN ROTEN- TURM A.P., GRDST.NR. 751/2.

PLANVERFASSER U. BAUFÜHRER:

Hoch- u. Tiefbauunternehmen
JOSEF PETRAKOVITS
 Siedlergasse
 7603 Großpetersdorf, Tel. 03362/310

Bezirkshauptmannschaft Oberwart

Genehmigt auf Grund des Bauantrages
 vom d. 4. 1978 d. 24. 7. 1978

Der Bauantragsteller:
(Signature)

Der kommissionellen Erhebung u. Verhändlung
 am d. 24. 7. 1978 d. 24. 7. 1978
 Der Bauamtsleiter:
(Signature)

BAUER:



23. OKT. 1978.

FUNDAMENT

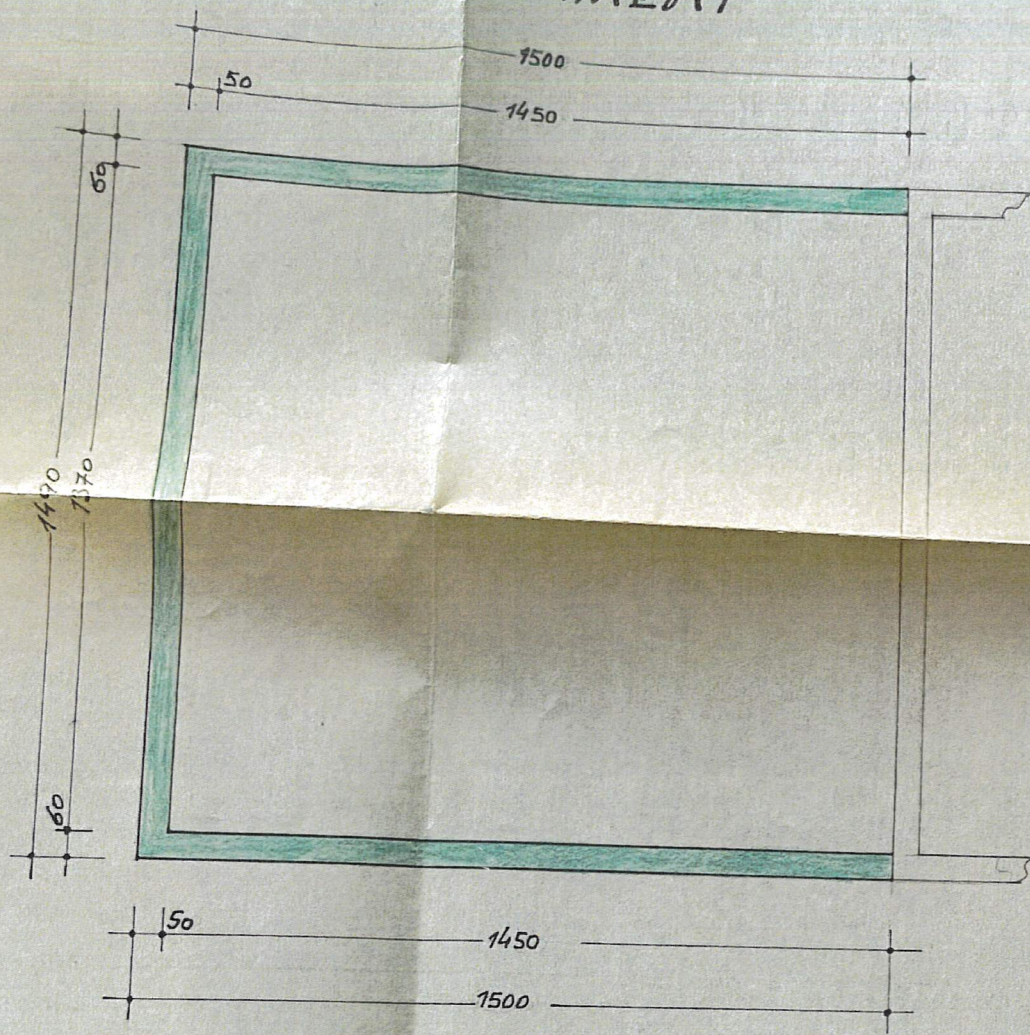

WESTANSICHT

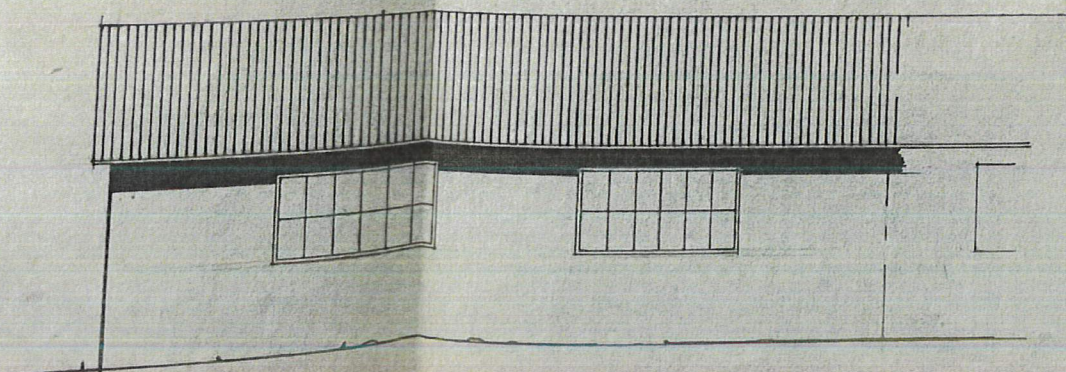

GRUNDRISS

1:100

schnit

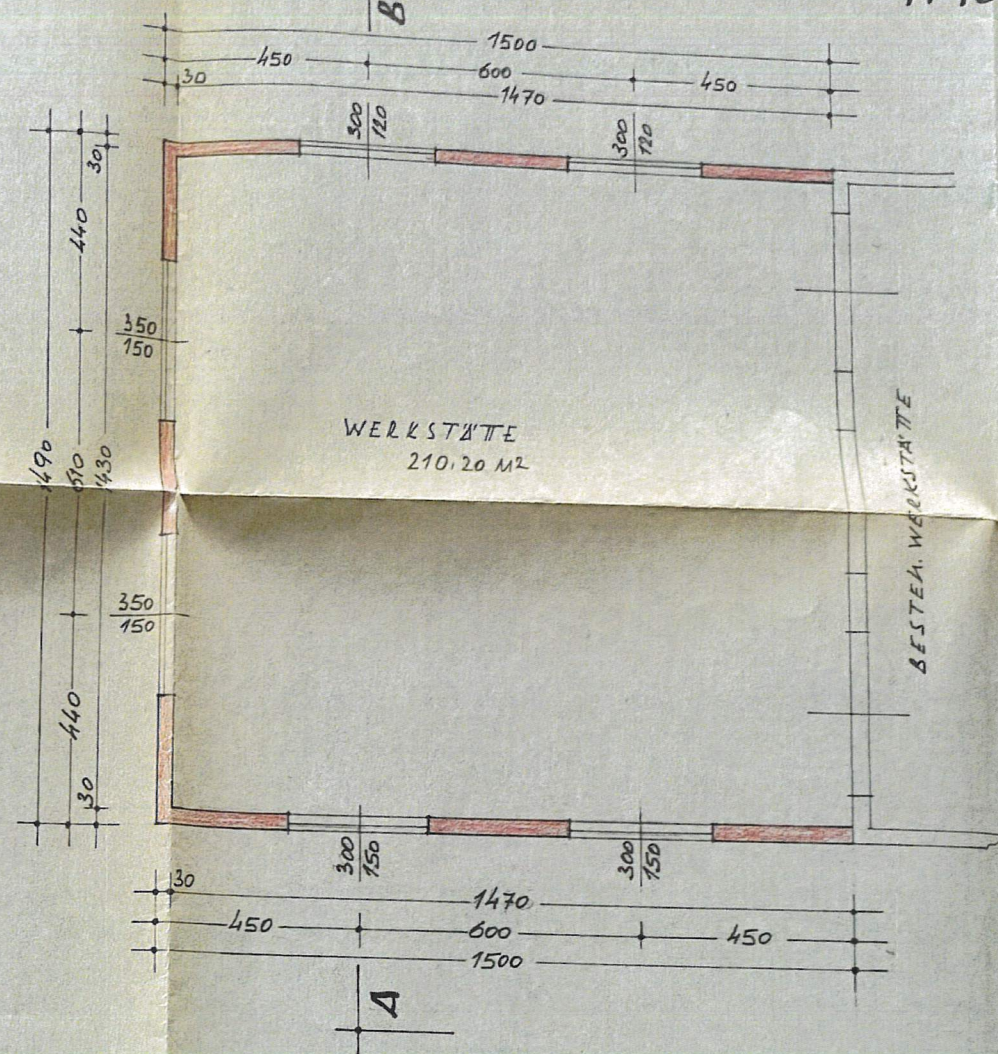

NORDANSICHT

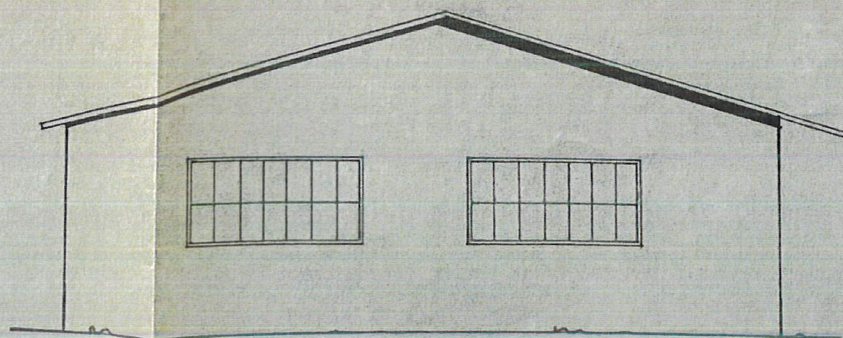

OSTANSICHT

