

Plandokumentation:

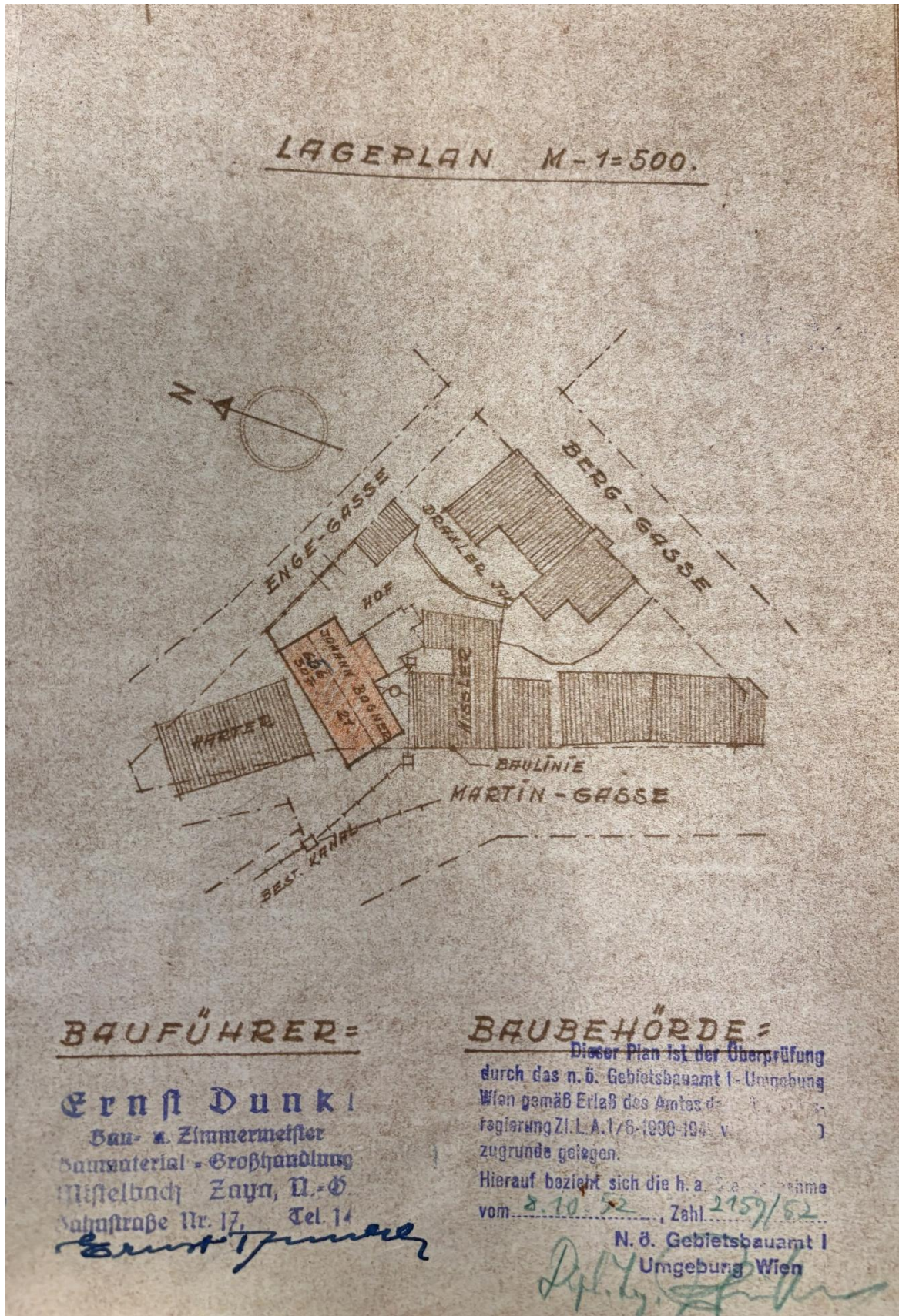

I. STOCK

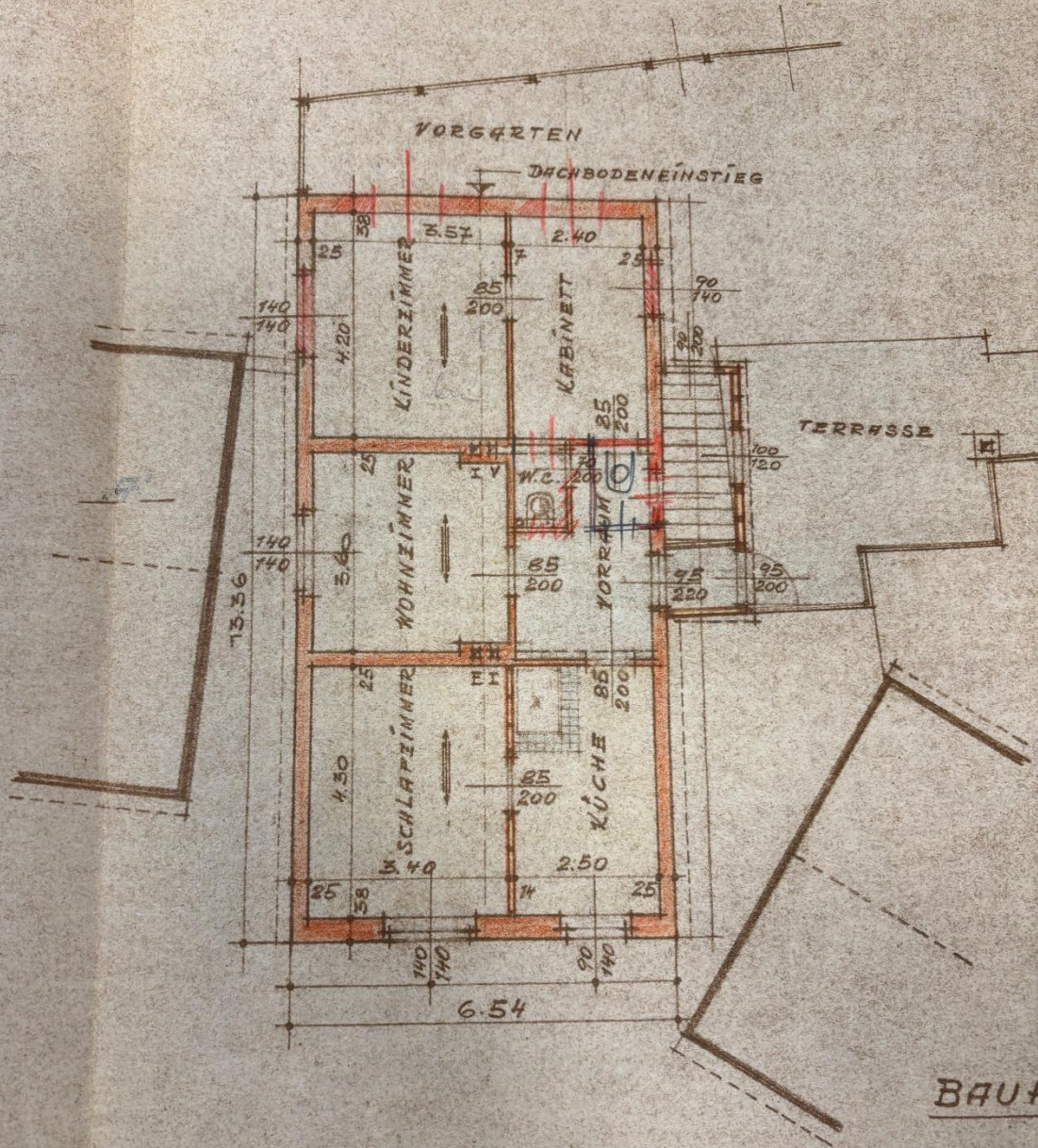

MASSTAB 1=100.

Dieser Plan ist der Bauverhandlung am 14.11.1952 zu Grunde gelegen. Die Baubewilligung wurde mit Bescheid vom 17.11.1952, Z.Nr. 3487 erteilt. Mistelbach, den 17.11.1952
 Der Bürgermeister:

Johann



ERDGESCHOSS

— ENGE - GASSE —

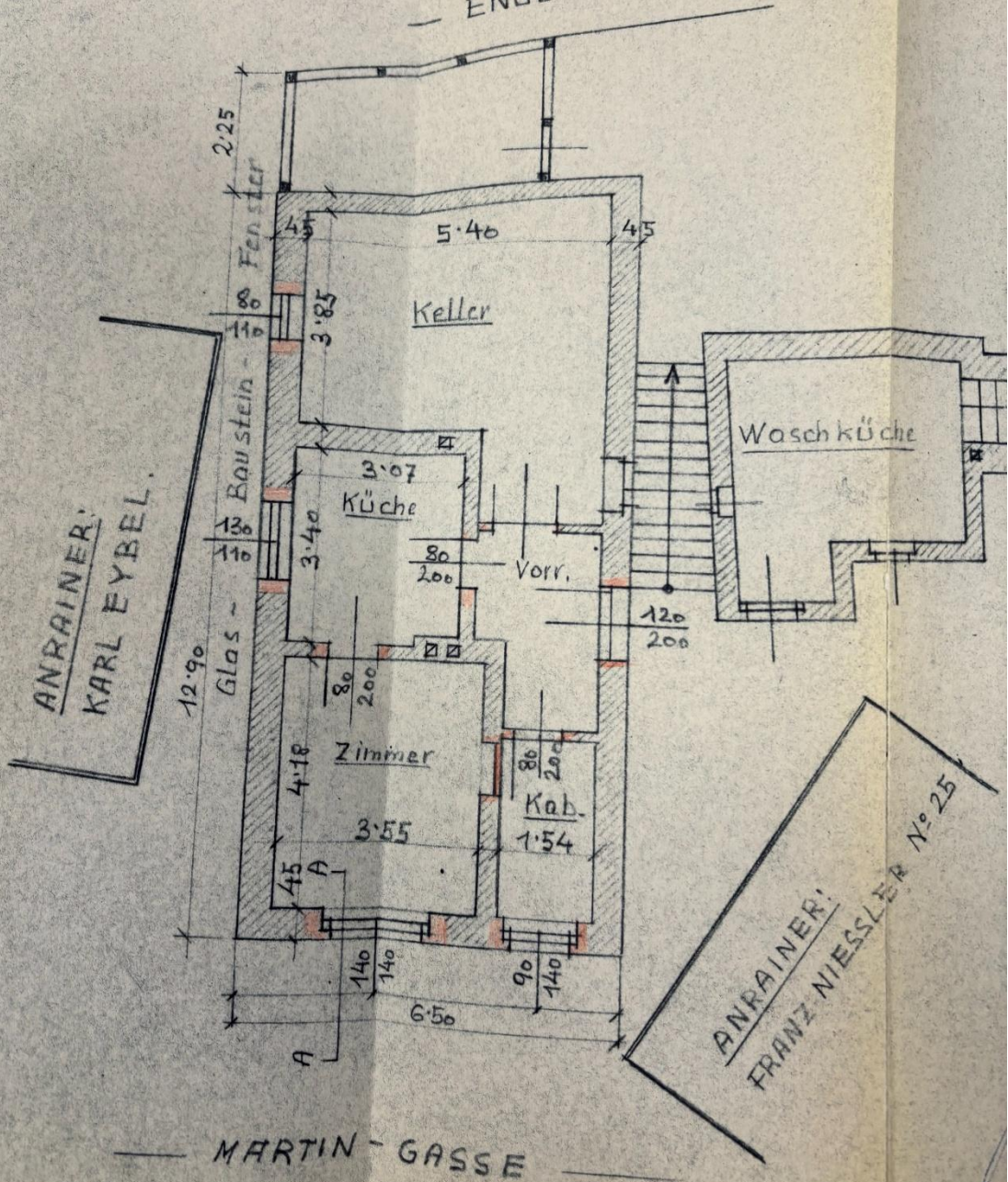

— MARTIN - GASSE —

BACH, MARTINGASSE No 21,
ASSE No 2.

SCHNITT A-B

N. ö. C. U. a. d. i. e. n.

