

Ansicht Nord

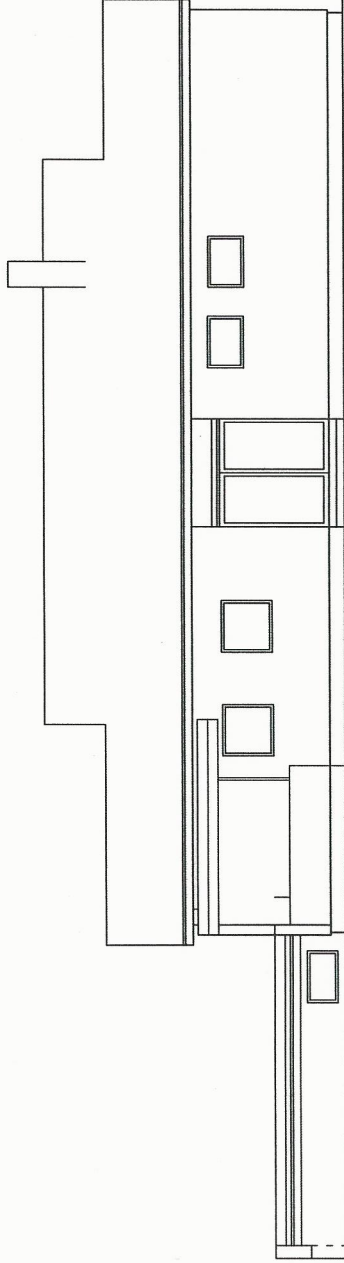

Ansicht Süd

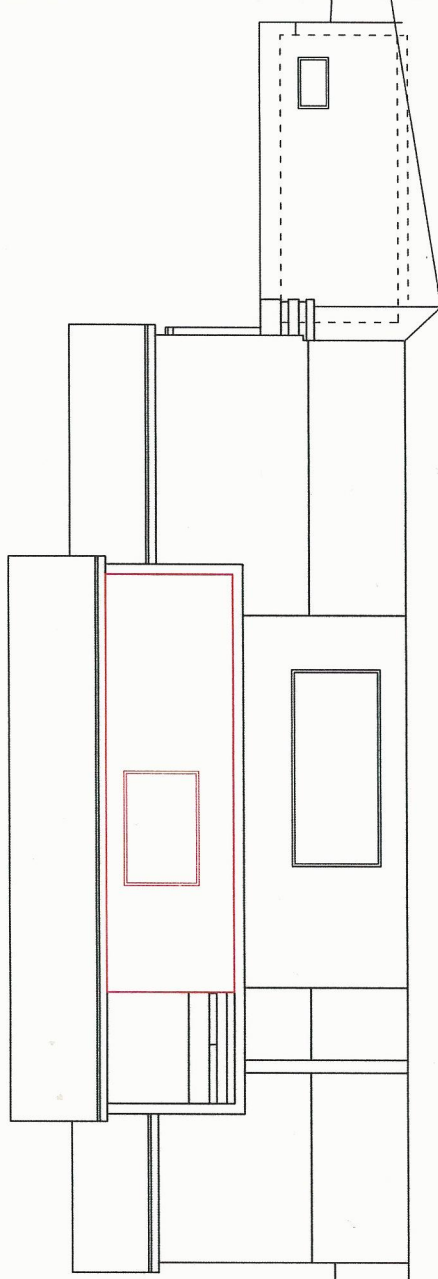

Grundeigentümer/Bauwerber: Planverfasser und Bauausführer

BRUS Thomas
Rosenweg 2, 8051 Thal



ANGMANN
Planung Ausführung Bauträger
Kötschbergstr. 75, 8051 Thal
0316 713069, F33.office@langmannbau.at

EINREICHPLAN

Planinhalt:

Ansichten Nord und Süd

Grundstücknummer: 1193/2
Mappenblatt-Nr.: 6822374
Einlagezahl: 733
Katastralgemeinde: Thal
KG Nr.: 63285
Vermessungsamt: Graz

Gezeichnet/Geprüft:

Plan Nr.: 1

Masstab: 1:100/1:1000

Datum: 29.05.2015.

HB - DIN A3 (297,0 / 420,0)

Ansicht Ost

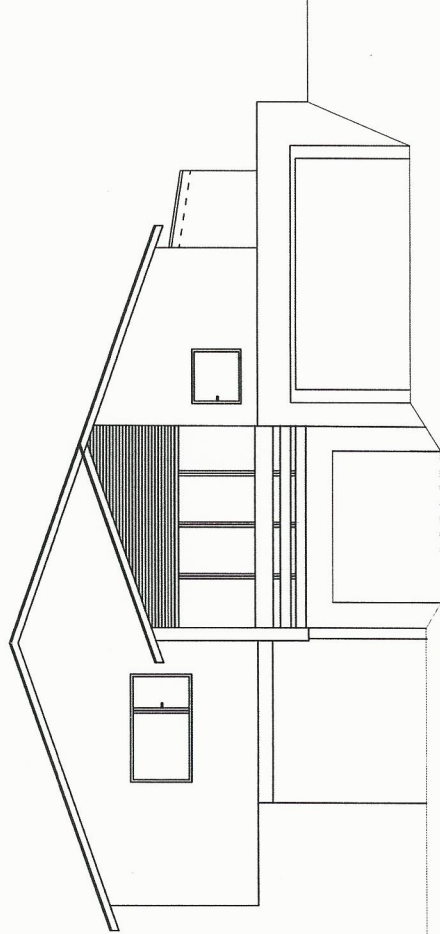

Ansicht West

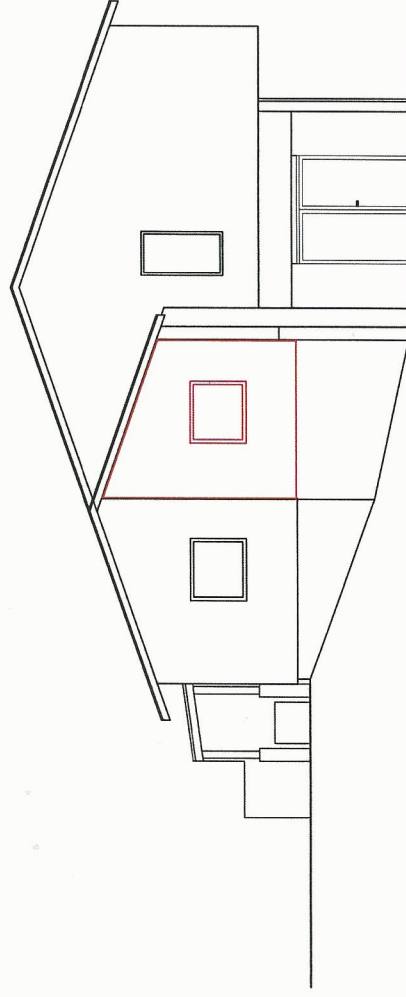

Grundeigentümer/Bauwerber: Planverfasser und Bauausführer

BRUS Thomas
Rosenweg 2, 8051 Thal



ANGMANN
Planung Ausführung Bauträger

Kätschbergstr. 75, 8051 Thal
0316 713069-F33 office@langmannbau.at

EINREICHPLAN

Planinhalt:

Ansichten West und Ost

Grundstücknummer: 1193/2
Mappenblatt-Nr.: 6822374
Einiagezahl: 733
Katastralgemeinde: Thal
KG Nr.: 63285
Vermessungsamt: Graz

Gezeichnet/Geprüft:

Plan Nr.: 1

Maßstab: 1:100 / 1:1000

Datum: 29.05.2015.

HB = DIN A3 (297,0 / 420,0)

1201/1



Grundeigentümer/Bauwerber: **BRUS Thomas**
Rosenweg 2, 8051 Thal

Planverfasser und Bauausführer: **BAUMANAGEMENT GmbH**
LANGMANN
Planung Ausführung Bauträger
Kölschbergstr. 75, 8051 Thal
0316 713069-F33 office@langmannbau.at

EINREICHPLAN

Planinhalt:
Rosenweg 2 Grundriss OG, Lageplan

Grundstücknummer: 1193/2
Mappenblatt-Nr.: 6822374
Einlagezahl: 733
Katastralgemeinde: Thal
KG Nr.: 63285
Vermessungsamt: Graz

Gezeichnet/Geprüft:

Plan-Nr.: 1
Maßstab: 1:100 / 1:1000
Datum: 29.05.2015.
HIB = DIN A3 (297,0 / 420,0)

