

Plan über die Erbauung eines Familienwohnhauses auf Grundparzelle Nr. 248/2 in Marchtrenk
Gemeinde Marchtrenk, für Herrn Johann und Frau Maria Brandt.

Straßenansicht

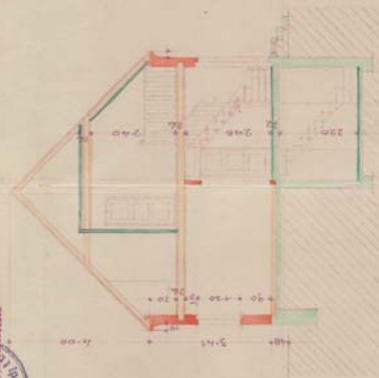

Schnitt



Rückansicht

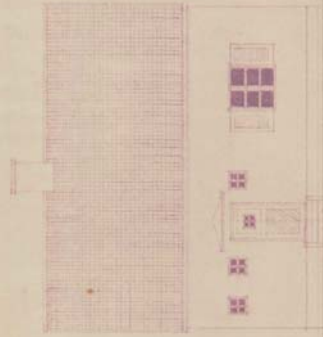

Maßstab = 1:100

Grundriß ebenerd

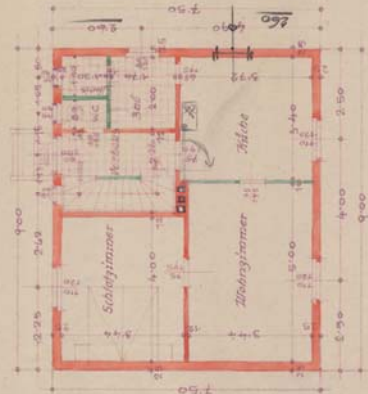

Kellergrundriß

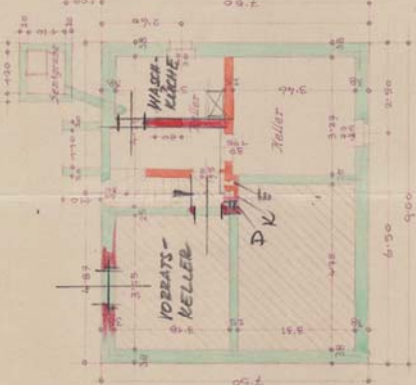

Dachstuhl

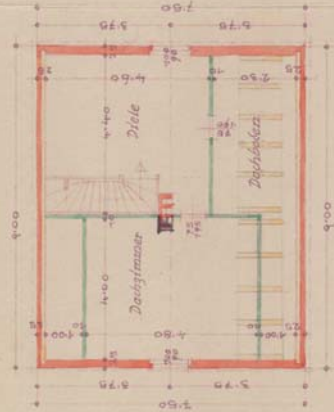

Lageplan

1:1.500

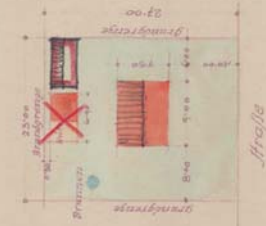

Gemeindeamt Marchtrenk

605/39 - 1952

Haubewilligung mit Bescheid v. 15.7.1952 erteilt.



Der Bauführer:
Anton Pichler
Haus- und Baummeister,
Karl-Kapf-Str. 17

Der Bauherr:
Johann Brandt,
Maria Brandt

Linz, am 25. febr. 1952