

Für die Gemeinde

Einreichplan

Gemeindeamt Schlüßlberg	
Bundesgebühren	€ 360
Verwaltungsabgabe	€ -
entricht. Geb. Verz. Nr.	9503
Datum	9.5.03
Unterschrift/Hz.	Bank

für die Errichtung einer Gartenhütte auf dem Grundstück-Nr. 492/1, EZ. 50,
Katastralgemeinde 44022 – Pflög, Gemeinde Schlüßlberg

Az.: Bau- 20/2003

Bauherr: Hubacek Sybill, 4710 Schlüßlberg, Fürth 11

Grundstückseigentümer: *Hubacek Sybill*

Hubacek Sybill, 4710 Schlüßlberg, Fürth 11

Kunz Roswitha, 4710 Schlüßlberg, Fürth 11

Schneeberger Helmut, 4710 Schlüßlberg, Fürth 11

Planung: K. & J. Weixelbaumer
Baumeister
Betriebs-GmbH
A - 4600 Wels, Ringstraße 13
Telefon 0 72 42 / 47 111-0

Bauführer: K. & J. Weixelbaumer
Baumeister
Betriebs-GmbH
A - 4600 Wels, Ringstraße 13
Telefon 0 72 42 / 47 111-0

Baubehörde:  **Gemeindeamt Schlüßlberg**
Die BAUBEWILLIGUNG
wurde mit Bescheid vom 21. Mai 2003
Zl. Bau- 20/2003-wel erteilt.

 Der Bürgermeister:
A. H.
Liip
(Weigl)

Gemeindeamt Schlüßlberg
Dieser PLAN ist
seit 12. Juni 2003 rechtskräftig.
Schlüßlberg, am 12. Juni 2003

 Der Bürgermeister:
A. H.
Liip
(Weigl)

Planinhalt: Lageplan im Maßstab 1:1000
Grundriss, Süd- und Westansicht
- 9. Mai 2003

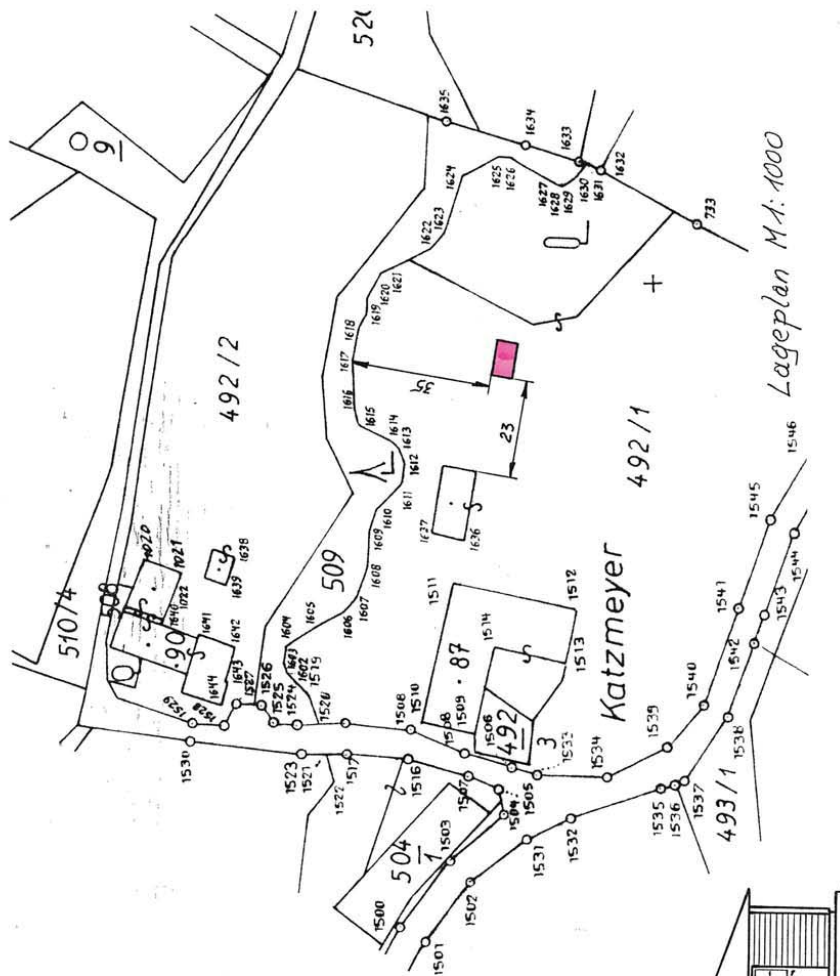

Lageplan M:1:1000

Einwendungsverzichtserklärung der Nachbarn:
Ich erhebe gegen das Bauvorhaben „Errichtung einer Gartenhütte“, beim Anwesen Fürth 13, 4710 Schlüßlberg, auf dem Grundstück-Nr.: 492/1, EZ. 50, KG. 44022 – Pflege, lt. vorliegendem Einreichplan vom 28.04.2003 keine Einwendungen.

NACHBAR:	UNTERSCHRIFT:	GRUNDSTÜCKS-NR.:
Maurer Alois 4710 Schlüßlberg, Fürth 13	<i>Alois Maurer</i>	488/1 und 488/2 KG. Pflege
Loimayr Franz 4710 Schlüßlberg, Fürth 12	<i>Franz Loimayr</i>	509 KG. Pflege
Loimayr Helga 4710 Schlüßlberg, Fürth 12	<i>Loimayr Helga</i>	509 KG. Pflege

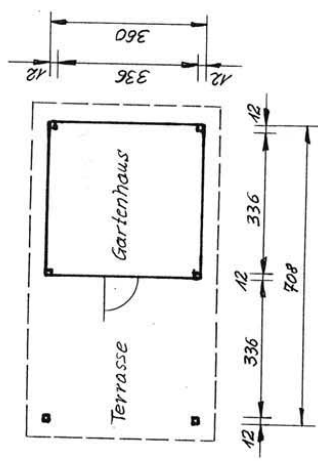

Grundriss

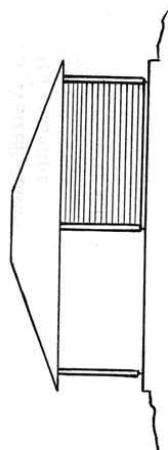

Südan sicht

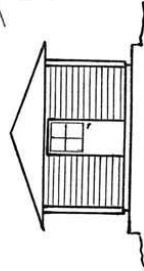

Westansicht

TECHN. ANGABEN:
Fundament: arm. Betonplatte 25* auf Roll.
Wände: Holzsäulen 12# bzw. Massivbetondecke
Dach: Bitumenschindeln unirof